

Digitized by the Internet Archive
in 2010 with funding from
University of Ottawa

313

3

LE
LAC
DES
FÉES,

Opéra en cinq actes,

Paroles de M^r

E. Scribe,

Musique de

D. F. E. AUBER,

DE L'INSTITUT.

PARTITION **PIANO** *ET CHANT*

A-V

PARIS,

G. BRANDUS, DUFOUR et C^o, *éditeurs,*

103, Rue Richelieu.

G. Brandus & Co

M

1503

A888L3

LE LAC DES FÉES.

PERSONNAGES.

DESSUS.	TÉNORS.	BASSES.
ZÉILA.	ALBERT.	RODOLPHE.
MARGUERITE.	ISSACHAR.	FRITZ.
EDDA.	CONRAD.	PICKLER.

CATALOGUE DES MORCEAUX.

		Page.
OUVERTURE		2
ACTE I.		
N ^o 1. INTRODUCTION	A travers ces rochers terribles	14
N ^o 2. { RÉCITATIF	Ils s'éloignent, je reste	41
{ AIR	Gentille fée, au doux sourire	T. 42
N ^o 3. SCÈNE et CHŒURS	Voile, voile, qui nous sert d'étoile	50
N ^o 4. { FINAL	Albert, Albert	S. 67
{ AIR	Je tremble, je frissonne	91
ACTE II.		
N ^o 5. AIR et CHŒUR	C'en est donc fait, le mariage	M. S. 99
SCÈNE	Où toujours cette image	113
N ^o 6. ROMANCE	La nuit et l'orage	S. 121
N ^o 7. AIR et CHŒUR	Vous, mes vassaux, faites place	B. 123
RÉCITATIF	Vous allez, monseigneur, signaler votre adresse	146
N ^o 8. DUO	Ah! jamais l'on a vu ressemblance	S. T. 151
N ^o 9. FINAL	Parjure, téméraire	153
ACTE III.		
N ^o 10. ENTR'ACTE et DUO	Asile modeste et tranquille	S. T. 203
N ^o 11. CHŒUR d'ÉTUDIANTS	Vive, vive la jeunesse	259
N ^o 12. CHŒUR et SCÈNE	Noël, Noël, largesses	249
N ^o 13. { CHŒUR	Les Rois, les Rois	262
{ RONDE	C'est le sort qui seul te donne	T. 272
MARCHE des ROIS		280
1 ^{er} AIR de DANSE	Valse des Etudiants	282
2 ^e AIR de DANSE	Pas de Bacchus et Erigone	287
3 ^e AIR de DANSE	Styrienne	295
4 ^e AIR de DANSE	Bacchanale	504
RÉCITATIF et SCÈNE	Un seul mot, s'il vous plaît	503
N ^o 14. FINAL	Arrêtez et qu'on le saisisse	512
ACTE IV.		
ENTR'ACTE		522
RÉCITATIF	Celle que vous avez trahie	524
N ^o 15. { RÉCITATIF	C'est moi qui l'ai frappée	526
{ AIR	Quand viendra la Déesse	T. 550
RÉCITATIF et SCÈNE	Pour sortir de ce château fort	354
N ^o 16. COUPLETS et ENSEMBLE	Pourquoi cet air de joie	T. 540
N ^o 17. QUATUOR	O sort affreux! plus d'espérance	554
N ^o 18. FINAL	Elle est en sa puissance	573
ACTE V.		
N ^o 19. { CHŒUR de FÉES	Elle dort;	399
{ CAVATINE	Que Dieu daigne m'entendre	406

LE LAC DES FÉES,
MUSIQUE DE D. F. E. AUBER.

OUVERTURE.

Allegro. $\text{♩} = 100$

PIANO.

dolce. ♩ = 92

en ralentissant un peu.

fz *p*

All^o moderato. ♩ = 144

Third system of a piano score. The right hand has a melodic line with slurs and accents. The left hand features a series of chords. Dynamics include *p* and *f*.

Fourth system of a piano score. The right hand has a melodic line with slurs and accents. The left hand features a series of chords. Dynamics include *p* and *p/v*.

Fifth system of a piano score. The right hand has a melodic line with slurs and accents. The left hand features a series of chords. Dynamics include *f*.

6

Second system of the musical score, continuing the melodic and harmonic development in both hands.

Fourth system of the musical score, showing further melodic and harmonic progression.

Fifth system of the musical score, with continued melodic and harmonic activity.

Seventh system of the musical score, concluding the page with melodic and harmonic elements.

8^a

8^a

8^a

8^a

Plus animé.

NO. 1.
INTRODUCTION.

LE PATRE.

ALBERT.

LE FILS.

PIANO. *All^o assai. ♩ = 100*

1^{er} TENORS.
 A tra - vers ces ro - chers ter - ri - bles ces mon - ta - gnes in - ac - ces -

2^d TENORS.
 A tra - vers ces ro - chers ter - ri - bles ces mon - ta - gnes in - ac - ces -

BASSES.
 A tra - vers ces ro - chers ter - ri - bles ces mon - ta - gnes in - ac - ces -

- si - bles à tra - vers ces ro - chers ter - ri - bles ces mon - ta - gnes in - ac - ces -

- si - bles à tra - vers ces ro - chers ter - ri - bles ces mon - ta - gnes in - ac - ces -

- si - bles à tra - vers ces ro - chers ter - ri - bles ces mon - ta - gnes in - ac - ces -

ALBERT

sans crainte - van - çons com - pa - gnon

FRIZ.

ah mes chers compa - gnon

si - bles sans crainte a - van çons com - pa - gnon par - cou -

si - bles sans crainte a - van çons com - pa - gnon par - cou -

si - bles sans crainte a - van çons com - pa - gnon par - cou -

par - courons ces bois ces val - lons et du sort ne dou -

ne nous ex - posons pas ah mes chers compagnons

rons ces bois ces val - lons oui

rons ces bois ces val - lons oui

rons ces bois ces val - lons oui

- tons ja-mais l'au - da - ce con - duit au succès et du sort ne dou -

ne nous ex-pons plus

sans crainte a - van - çons oui

sans crainte a - van - çons oui

sans crainte a - van - çons oui

p *f*

- tous jamais l'au - dace conduit au suc - cès

de la pru -

sans crainte a - van - çons oui sans crainte a van -

sans crainte a - van - çons oui sans crainte a van -

sans crainte a - van - çons oui sans crainte a van çons oui sans crainte a van çons

p

et du
den ce

cons qui sans crainte a_van-cons a_vancons com_pa - gnous
cons qui sans crainte a_van-cons a_vancons com_pa - gnous
cons a_van-cons com_pa - gnous

f *f* *dolce.*

sort ne dou_tons ne dou_tons ja_mais
de la pru-

qui sans crainte a_van-
qui sans crainte a_van-
qui sans crainte a_van-cons qui sans crainte a_van-

p

et du sort ne dou
 den ce

consou sans crainte a_vançons a_vançons compa_gnons
 consou sans crainte a_vançons a_vançons compa_gnons
 consou sans crainte a_vançons a_vançons compa_gnons

f *f* *p*

_tons ne dou tons ja mais non
 mes amis prenons

et du sort ne dou_tons ja_mais
 et du sort ne dou_tons ja_mais
 et du sort ne dou_tons ja_mais

ne dou_tens ja - mais non
 gar - de ne nous expo - sons

ne dou_tons ja - mais et du sort ne doutons ja - mais
 ne dou_tons ja - mais et du sort ne doutons ja - mais
 ne dou_tons ja - mais et du sort ne doutons ja - mais

ne doutons ja - mais ne dou_tens ja - mais
 pas la pru - den - ce mène au suc - cès

ne doutons ja - mais ne dou_tons ja - mais
 ne doutons ja - mais ne dou_tons ja - mais
 ne doutons ja - mais ne dou_tons ja - mais

Ges ro - chers é - le -

This system contains the first vocal line and piano accompaniment. The vocal line is in a soprano register, and the piano accompaniment consists of chords in the right hand and a rhythmic pattern in the left hand.

A - vés qui for - ment cette en - cein - te nous ferment le che - min

FRITZ.

This system contains the second vocal line and piano accompaniment. The vocal line continues the melody, and the piano accompaniment provides harmonic support.

This system contains the piano accompaniment for the third system, showing the continuation of the chordal and rhythmic patterns.

A as - tu peur

F (à part)

This system contains the fourth vocal line and piano accompaniment. The vocal line includes a 'à part' section, and the piano accompaniment continues.

- ci com - ment sor - tir non vrai - ment mais je trem - ble de

This system contains the piano accompaniment for the fifth system, showing the continuation of the harmonic and rhythmic structure.

A (haut) j'ai vou - lu par - cou -

F

This system contains the sixth vocal line and piano accompaniment. The vocal line includes a '(haut)' instruction, and the piano accompaniment continues.

crain - te c'est la fau - te d'Al - bert

This system contains the piano accompaniment for the seventh system, showing the continuation of the harmonic and rhythmic structure.

-rir les mon-ta-gnes du Hartz
 ces mon-ta-gnes ter-
 nous
 -ri-bles or-di-nai-re sé-jour des es-prits in-vi-si-bles
 -res.
 som-mes é-ga-rés
 où trou-ver un che-min nous mou-
 tiens vois-tu ce beau
 -rons à la fois et de soif et de faim
 8^a

f *p*
fz *p* *rimf.* *rimf.*
8^a

A lac et son on - de lim - pi - de et puis ne vois - tu pas - au

A haut de ce ro - cher ce jeu - ne pâ - tre qui - ti -

A - mi - de nous re - gar - de de loin et n'o - se s'ap - pro -

A - cher (le couchant en joue)

ou crains cette ar - ba -
des - cends des - cends
des - cends des - cends
des - cends des - cends

CHOEUR.

il nous en - tend et trem - blant

- lè - te des - cends des - cends

des - cends des - cends

des - cends des - cends

des - cends des - cends

pour sa tête il se glisse en ram - pant le long de ce ro - cher

à tra -

à tra -

à tra -

A
à tra - vers ces mon - ta

F
à travers ces ro - chers ter - ri - bles

- vers ces ro - chers ter - ribles ces mon - tagnes inac - ces - si - bles à tra - vers ces ro - chers ter -

- vers ces ro - chers ter - ribles ces mon - tagnes inac - ces - si - bles à tra - vers ces ro - chers ter -

- vers ces ro - chers ter - ribles ces mon - tagnes inac - ces - si - bles à tra - vers ces ro - chers ter -

A
- gnes in - ac - ces - si - bles sans crainte avan -

F
à travers ces mon - tagnes in - ac - ces - si - bles ah mes chers compa - gnons

- ri - bles ces mon - tagnes in - ac - ces - si - bles sans crainte avan çons compa - gnons

- ri - bles ces mon - tagnes in - ac - ces - si - bles sans crainte avan çons compa - gnons

- ri - bles ces mon - tagnes in - ac - ces - si - bles sans crainte avan çons compa - gnons

V
 - cons - com - pa - gnons par - cou - rons ces bois ces val -

F
 ne nous expo - sons pas

parcou - rons ces bois ces val - lons

parcou - rons ces bois ces val - lons

parcou - rons ces bois ces val - lons

- lons et du sort ne doutons jamais l'au - da - ce conduit au succès

ah mes chers compa - gnons ne nous exposons

oui sans crainte a - van - çons

oui sans crainte a - van - çons

oui sans crainte a - van - çons

A *f* *>* *>* *>*
 et du sort ne dou-tons ja-mais l'au-da-ce conduit au suc-cès

F
 pas nenousexposons pas

f *p*
 oui sans crainte a - van - çons

f *p*
 oui sans crainte a - van - çons

f *p*
 oui sans crainte a - van - çons

f *p* *f* *dolce.*

pp

Le PATER.

Au - près - du - lieu - des

A dansquel lieu sommes nous .

Accompanying piano part for the PATER section.

fé - es où quel-ques-rit ma - lin vient déga - rer - vos pas aus - si fuyez ces

bords où crai - guez le tré - pas
ALBERT
un tré - pas glo - ri - eux
EMILY
à de pareils tro -

un ins - tant
- phé - es quant à moi je n'as - pi - re pas et je pars

(au Bûche)
sur ce lac merveil - leux a - ché -

Le PATRE.

on dit dans nos mon-ta -
ve ton ré - cit

gnes qu'une gen-til - le fée et ses jeu -

nes com - pa - gnes vers le mi - lieu du jour viennent du

haut des Cieux se bai-gner dans cette onde et lim-pide et dis -

cré - te mais mal - heur - à l'œil - au - da - ci - eux qui vou -

ALBERT (trist)

c'est charmant

de - les sur - pren - dre

non pas

FRITZ

a - mis quittons ces lieux

res - tons en - cor

as - tu per - du la - tète

A  - - - - -

F  il est beau de ten-ter u - ve

pour des é-tu-di-ants com-me nous —

A  telle a - ven - tu - re

F  il in - sis - te lui qui va de l'hy - men — al Ju

F  - mer — le flam-beau lui qui doit é - pou - ser la plus riche au-ber-

A  qu'im -

F  - gis - te de ce can - ton

per - te A - mi - sais -

tu dis moi un che - min qui di - ci nous ra - mène à la vil - le à Nurem -

Il en est un — je crois mais il faut le cher - cher et

berg

ce n'est pas fa - ci - le

Eh bien — cher - chons — tu guideras nos

Eh bien — cher - chons — tu guideras nos

Eh bien — cher - chons — tu guideras nos

CHOEUR.

ALBERT.

FRITZ (prenant le bras d'Albert)

Eh

Al - lons — Al - bert al - lons — Al - bert

pas al - lons tu guide - ras nos pas

pas al - lons tu guide - ras nos pas

pas al - lons tu guide - ras nos pas

oui eh oui je ne vous quit - te pas à tra

à tra - vers ces ro - chers ter -

à tra - vers ces ro - chers ter -

à tra - vers ces ro - chers ter -

vers ces mon - ta -
 À travers ces ro - chers ter - ri - bles
 ri - bles ces mon - tagnes in - ac - ces - si - bles à tra - vers ces ro - chers ter -
 ri - bles ces mon - tagnes in - ac - ces - si - bles à tra - vers ces ro - chers ter -
 ri - bles ces mon - tagnes in - ac - ces - si - bles à tra - vers ces ro - chers ter -
 gnes in - ac - ces - si - bles
 à tra - vers ces mon - tagnes in - ac - ces - si - bles ah mes chers com - pa -
 ri - bles ces mon - tagnes in - ac - ces - si - bles sur ses pas marchons com - pa -
 ri - bles ces mon - tagnes in - ac - ces - si - bles sur ses pas marchons com - pa -
 ri - bles ces mon - tagnes in - ac - ces - si - bles sur ses pas marchons com - pa -

A sans crainte a-va-n-çons com - pa - g-nous par - cou-rons ces

F gnous ne nous ex - posons pas

- gnous parcou - rons ces bois ces val - lons

- gnous parcou - rons ces bois ces val - lons

- gnous parcou - rons ces bois ces val - lons

f *f* *f* *f*

A bois ces val - lons et du sort ne dou - tons ja - mais l'au - da - ce con - du-

F ah meschers compa - g-nous

f *p* oui sur ses pas mar -

f *p* oui sur ses pas mar -

f *p* oui sur ses pas mar -

f *p*

au suc_cès et de sort ne dou_tons jamais l'au_dace conduit au suc_

ne nous ex_po_sons pas

chons oui sur ses pas mar_

chons oui sur ses pas mar_

chons oui sur ses pas mar_

de la pru_den

chons sur ses pas compa_gnons sur ses pas compagnons parcourons les val_

chons sur ses pas compa_gnons sur ses pas compagnons parcourons les val_

chons sur ses pas compa_gnons sur ses pas compagnons parcourons les val_

cres.

A et du sort ne dou_tons ne dou_tons ja_mais

F ce

lous

lous

lous sur ses pas compa_

A ce

F de la pru_den ce

sur ses pas com_pa_gnons sur ses pas com_pa_gnons parcourons ces val_lous

sur ses pas com_pa_gnons sur ses pas com_pa_gnons parcourons ces val_lous

gnons sur ses pas com_pa_gnons parcourons ces val_lous

du sort ne dou_tons ne doutons ja - mais

mais ne nous ex - posons ja -
 mais ne nous ex - posons ja -
 mais ne nous ex - posons ja -

p

ne doutons ja - mais

mes amis prenons gar - de

mais non non non ja - mais non ne nous ex - po_sons ja -
 mais non non non ja - mais non ne nous ex - po_sons ja -
 mais non non non ja - mais non ne nous ex - po_sons ja -

pp

A
non _____ ne doutons ja_mais du sort ne dou_tons ja_mais

F
ne nous exposons pas la pru_den - ce mène au suc -

mais _____ non non non ja_mais la pru_den - ce mène au suc -

mais _____ non non non ja_mais la pru_den - ce mène au suc -

mais _____ non non non ja_mais la pru_den - ce mène au suc -

A
du sort ne dou_tons ja_mais

F
- cès la pru_den - ce mè - ne mène au suc - cès

- cès la pru_den - ce mène au suc - cès

- cès la pru_den - ce mène au suc - cès

- cès la pru_den - ce mène au suc - cès

N^o 2
AIR.

Adagio.

Recit.

ALBERT.

PIANO

Ils se - lai - gnent je

reste et je ne sau - rais di - re quel trouble et quel es - poir a fait bat - tre mon

cœur - son - ges que j'ai for - més amour au - quel j'as - pi - re - exists - te - vous

Andante.

bien nê - tes vous qu'un œil - reur

Allegro.

— tou — j'ai rêvé la sci — en — ce le — tude hé — las ne remplit pas mon cœur j'avais rêvé la —

— mort et sa puis — sance je l'ai con — nu sans trouver le bon — heur

Andante. (♩=100)

ALB: Gen — til — le

fée au doux sou - ri - re

fil - le des airs an - ge des

Cieux est-ce au près de toi que mes

pi - re ce bon - heur ob

The final system on the page contains the lyrics 'pi - re ce bon - heur ob'. The vocal line concludes with a final note. The piano accompaniment also ends with a final chord and a fermata over the bass line.

J t de mes vœux gen - til - le

le - ve - doux sou - ri - re

fil - le des airs an - ge des

The third system of the score features the lyrics "fil - le des airs an - ge des". The vocal line continues with a melodic line that includes some grace notes. The piano accompaniment remains consistent, providing a steady accompaniment for the vocal line. The system concludes with a fermata.

Cieux est-ce au - près de toi

que res - pi re ce bon -

fz p

- heur ob - jet de mes vœux

est-ce au - près de toi que res -

fz p

- pi re ce bon - heur ob - jet de mes

VOIX

pp

All.^o non troppo. (♩.=66)

écoutons

p

écoutons

CHOEUR DE FÉES (dans la coulisse)

ppp

ppp

l'immor_telle ma_voix_tap - pel - le ma_voix_tap -

pel - le fée immor - tel - le viens viens - mêm - bra - ser que j'espè re dans

un - baiser à mon déli - re

guesqui - re fée immortelle ma voix

CHOEUR DE FÉES

ppp Ah

— rap - pel - le ma voix rap - pel - le fée immor - tel - le viens viens

Plus animé.

m'embras-que j'ex-pi-re dans un bai-ser fée im-mor-

- tel - le ma voix t'ap - pel - le flam-me nou-

- ve - le viens - viens m'embra - ser fée im - mor -

- tel - le ma voix t'ap - pel - le flam-me nou -

ff

vel - le viens mêm - bra - ser flam - ma - re -

vel - le viens mêm - bra - ser flam -

me nou - vel - le viens mêm - bra - ser .

SCÈNE ET CHOEUR.

All^o moderato. (♩ = 108)

CHOEUR DE FÉES.
dans la coulisse

ZÉLLA.

ALBERT.

1^o DESSUS.

2^o DESSUS.

3^o DESSUS.

PIANO.

All^o moderato. (♩ = 108)

ALBERT Récit.

Mais quels accents se font en - ten - dre é - cou - tons

All^oretto. (♩ = 88)

Voi - le voi - le qui nous sert de - toi - le gui - de gui - de

Voi - le voi - le qui nous sert de - toi - le gui - de gui - de

Voi - le voi - le qui nous sert de - toi - le gui - de gui - de

Ped.

notre élan — ra — pi — de tis — su lé — ger — par toi seul — sans dan —

notre élan — ra — pi — de tis — su lé — ger — par toi seul — sans dan —

notre élan — ra — pi — de tis — su lé — ger — par toi seul — sans dan —

ALBERT.

— ger nous — sont ou — verts — et les Cieux — et les airs —

— ger nous — sont ou — verts — et les Cieux — et les airs —

— ger nous — sont ou — verts — et les Cieux — et les airs —

Quel

chant in — con — nu du haut du Ciel sem — ble des — cen — dre fil — les des

pp

K

ais m'au-riez-vous en - ten - du

voi - le voi - le qui vous sert de -

voi - le voi - le qui vous sert de -

voi - le voi - le qui vous sert de -

p

A

ô sur-prise

ô bonheur

- toi - le gui - de gui - de notre é - lan ra - pi - de

- toi - le gui - de gui - de notre é - lan ra - pi - de

- toi - le gui - de gui - de notre é - lan ra - pi - de

A

quel trou - ble en - chanteur vient

tis - su lé - ger par toi seul sans dan - ger nous sont ou -

tis - su lé - ger par toi seul sans dan - ger nous sont ou -

tis - su lé - ger par toi seul sans dan - ger nous sont ou -

Allegro.

A

en - vrer mon cœur Du Ciel se déta -

- verts et les Cieux et les airs

- verts et les Cieux et les airs

- verts et les Cieux et les airs

p *stacc.*

A

chant en brillan - tes é - to - les - quelles di - vi - ni - tés descendent versées

lieux en di - rait au zé - phir qui se

8^a

A

joue en leurs voi - les d'un na - vi - re lé - ger qui si - lon - ne les

8^a

A

Cieux

Sur cet - te pra -

Sur cet - te pra -

Sur cet - te pra -

Allegro. (♩=72)

p

stacc.

- ri - e viens ma sœur ché - ri - e de ce lae si

- ri - e viens ma sœur ché - ri - e de ce lae si

- ri - e viens ma sœur ché - ri - e de ce lae si

pur — que j'ai — me la — zur sur cet — te pri —
 pur — que j'ai — me la — zur sur cet — te pri —
 pur que j'ai — me la — zur sur cet — te pri —

— ri — e viens ma sœur ché — ri — e de ce lac si
 — ri — e viens ma sœur ché — ri — e de ce lac si
 — ri — e viens ma sœur ché — ri — e de ce lac si

pur — que j'ai — me la — zur du — ne ai — le lé —
 pur — que j'ai — me la — zur du — ne ai — le lé —
 pur que j'ai — me la — zur du — ne ai — le lé —

gè - re des - cen - dons — sur ter - re on trouve en ces

gè - re des - cen - dons sur ter - re on trouve en ces

gè - re des - cen - dons — sur ter - re on trouve en ces

8^a

lieux les plai - sirs — des cieux on trouve en ces

lieux les plai - sirs des cieux on trouve en ces

lieux les plai - sirs — des cieux on trouve en ces

8^a

lieux les plai - sirs des cieux sur cet - te prai -

lieux les plai - sirs des cieux sur cet - te prai -

lieux les plai - sirs des cieux sur cet - te prai -

8^a

ri - e viens ma sœur ché - ri - e de ce lac si

ri - e viens ma sœur ché - ri - e de ce lac si

ri - e viens ma sœur ché - ri - e de ce lac si

pur que j'ai - me la - zur d'une ai - le lé -

pur que j'ai - me la - zur d'une ai - le lé -

pur que j'ai - me la - zur d'une ai - le lé -

gè - re des cen - dens sur ter - re on trouve en ces

gè - re des cen - dens sur ter - re on trouve en ces

gè - re des cen - dens sur ter - re on trouve en ces

8

lieux les plai - sirs — des cieux les plai - sirs — des
 lieux les plai - sirs — des cieux les plai - sirs — des
 lieux les plu - sirs — des cieux les plai - sirs — des

cieux
 cieux
 cieux

ga — — — *dolce.*

ZEILA .
 Et pour - tant les mor - tels en leurs frayeurs é - tran - ges re -

loutent et très perceptible leur dit dange-reux lorsque c'est nous l'les des an-ges nous

qui les proté-geons et qui veil-lons sur eux

CHOEUR DES FÉES
D'une ai-le lé-

D'une ai-le lé-

D'une ai-le lé-

8^e

gè-re des cen-dons sur ter-re on trouve en ces

gè-re des cen-dons sur ter-re on trouve en ces

gè-re des cen-dons sur ter-re on trouve en ces

8^e

lieux les plaisirs des cieux on trouve en ces

lieux les plaisirs des cieux on trouve en ces

lieux les plaisirs des cieux on trouve en ces

8^{va}

lieux les plaisirs des cieux sur cet te prai -

lieux les plaisirs des cieux sur cet te prai -

lieux les plaisirs des cieux sur cet te prai -

8^{va}

- ri e viens ma seur ché ri e de ce lac si

- ri e viens ma seur ché ri e de ce lac si

- ri e viens ma seur ché ri e de ce lac si

pur — que j'ai — me la — zur d'une ai — le lè —
 pur — que j'ai — me la — zur d'une ai — le lè —
 pur que j'ai — me la — zur d'une ai — le lè —

— gi — re, des — cen — dons — sur ter — re on trouve en ces
 — gi — re, des — cen — dons — sur ter — re on trouve en ces
 — gi — re, des — cen — dons — sur ter — re on trouve en ces

lieux les plai — sirs — des cieux les plai — sirs — des
 lieux les plai — sirs — des cieux les plai — sirs — des
 lieux les plai — sirs — des cieux les plai — sirs — des

cioux

cioux

cioux

3^e

pp

ZEILA.

Mais dans nos courses va-ga-bondes pour bra-ver à la fois et les

airs et les ou-de- con-servons bien mes sœurs ce voi-le si lé-ger nô-tre

seul ta - lis - man par lui point de dan - ger po - sé sur no - tre front vers la

voûte é - ter - nel - le il - nous per - met de remon - ter sou - dain et

lors que nous l'ô - tens c'est la sim - ple mor - tel - le qui re - pa - rait la -

mor - tel - le qui re - pa - rait

ALBERT.

O mis - è - re di -

- in si jo - sus
 Sur cet - te prai - ri - e viens
 Sur cet - te prai - ri - e viens
 Sur cet - te prai - ri - e viens

ma sœur ché - ri - e de ce lac si pur — que
 ma sœur ché - ri - e de ce lac si pur — que
 ma sœur ché - ri - e de ce lac si pur que

j'ai - me l'a - zur d'une ai - le lé - gè - re des - cen -
 j'ai - me l'a - zur d'une ai - le lé - gè - re des - cen -
 j'ai - me l'a - zur d'une ai - le lé - gè - re des - cen -

8^e

dans sur ter - re, on trouve en ces lieux les plai -
 dons sur ter - re, on trouve en ces lieux les plai -
 dons sur ter - re, on trouve en ces lieux les plai -

8^a

sirs les cieux, les plai - sirs des cieux!
 sirs des cieux, les plai - sirs des cieux!
 sirs des cieux, les plai - sirs des cieux!

8^a *dolce.* *p*

All. gr. (♩=144)

ZÉILA.

ALBERT.

FRITZ.

Albert Al- bert Al- bert Albert Albert Al-

1^{rs} TENORS.

Albert Al- bert Al- bert Al- bert Al-

2^{ds} TENORS.

Albert Al- bert Al- bert Albert Albert Al-

BASSES.

Albert Al- bert Al- bert Albert Albert Al-

All. gr. (♩=144)

PIANO.

ZÉILA.

All. vivace. ♩=116

Au

- bert

- bert

- bert

- bert

All. vivace. ♩=116

p stacc.

p

loin dans la mon - ta - gne quels sont ces cris

ALBERT.

(Allegro)

Ce

f *pp*

Albert

f *pp*

Albert

f *pp*

Albert

f *pp*

Albert

sont mes com - pa - gnons

Loin des yeux in - dis - crets

Loin des yeux in - dis - crets

Loin des yeux in - dis - crets

Loin des yeux in - dis - crets

Loin des yeux in - dis - crets

at - tendez moi at - tendez

fuy - ons

fuy - ons

fuy - ons

moi

l'en vient

FRITZ .

Dans l'ef - froi qui nous ga -

ALBERT.

Vous mar - chiez d'un

- gue nous te cher - chons nous tap-pe - lous

pas si ra - pi - de que je n'ai pu vous suivre et

j'ai per - du vos pas

FRITZ.

Nous avons grâce à no - tre

81-

gui - de dé - cou - vert un sen - tier viens ne demeu - rons pas dans ce sé -

81-

ALBERT.

jour maudit — ou quelque sort fu — nes — te nous me — tia — ce

8.

ZÉILA.

(Cant.)

Il est bra — ve de
 pas j'y suis bien et j'y res — te

moins son aida — ce me
 tant mieux

FRITZ.

Si quelques — pitifol let vient l'en — le — ver

Z
plait puis il n'est pas trop mal pour un mor - tel

V
laissez -

F
Al - bert

Al - bert

Al - bert

Al - bert

V
moi laissez - moi laissez - moi

F
Al - bert A - bert Al - bert bon gré mal -

Al - bert Al - bert par - tons

Al - bert Al - bert par - tons

Al - bert Al - bert par - tons

lais-sez moi

gré tu nous sui - vras al - lons bon gré mal - gré tu nous sui -

partons partons

partons partons

partons partons

f *fp* *fp* *f*

lais-sez moi

lais-sez moi

lais-sez moi

- vras je le veux je le veux

Al - bert Al - bert par - tons par - tons

Al - bert Al - bert par - tons par - tons

Al - bert Al - bert par - tons par - tons

pp

nen - tends tu pas Po - ra - - ge gron - der dans

nen - tends tu pas Po - ra - - ge gron - der dans

nen - tends tu pas Po - ra - - ge gron - der dans

le loin - tain il faut c'est le plus sa - -

le loin - tain il faut c'est le plus sa - -

le loin - tain il faut c'est le plus sa - -

ZÉILA.

Jad - mi - re son - cou

ALBERT.

Que m'im - por - te l' -

- ge nous re - mettre en che - min

- ge nous re - mettre en che - min

- ge nous re - mettre en che - min

ra - - ge se fi - ant aux des - tins

ra - - ge je veux c'est mon des - sein

il veut bra - ver lo - ra - - ge et mè - me

dans ce sé - jour sau - va - - ge res - tor jus -

les tu - tes

qu'à de - main

FRITZ,
a - vec nous tu vien - dras oui

a - vec nous tu vien - dras oui

a - vec nous tu vien - dras oui

a - vec nous tu vien - dras oui

tu sui - vras nos pas a - vec nous tu vien -

tu sui - vras nos pas a - vec nous tu vien -

tu sui - vras nos pas a - vec nous tu vien -

tu sui - vras nos pas a - vec nous tu vien -

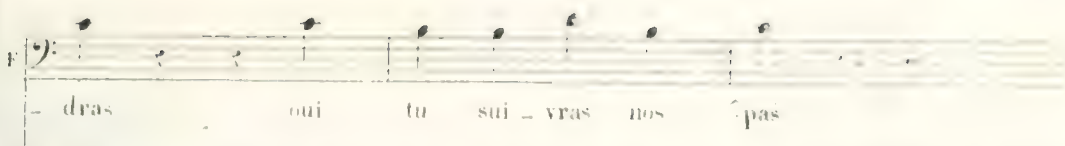

- dras oui tu sui - vras nos pas

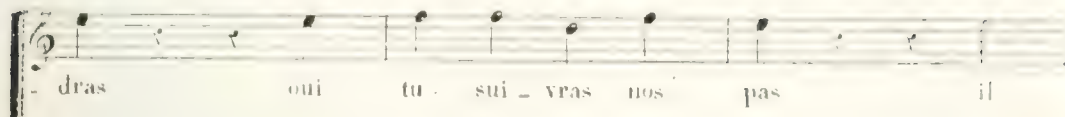

- dras oui tu sui - vras nos pas il

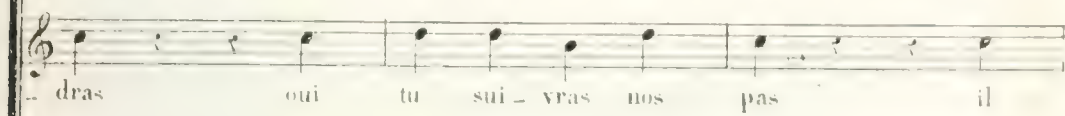

- dras oui tu sui - vras nos pas il

- dras oui tu sui - vras nos pas

ALBERT

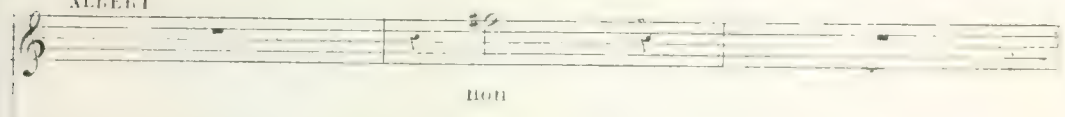

non

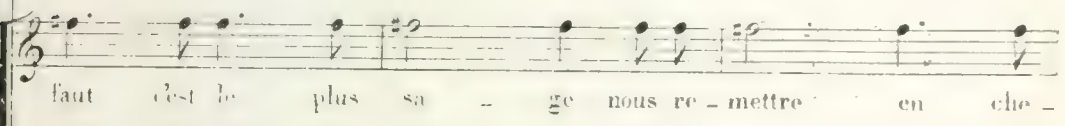

faut c'est le plus sa - ge nous re - mettre en che -

faut c'est le plus sa - ge nous re - mettre en che -

faut c'est le plus sa - ge nous re - mettre en che -

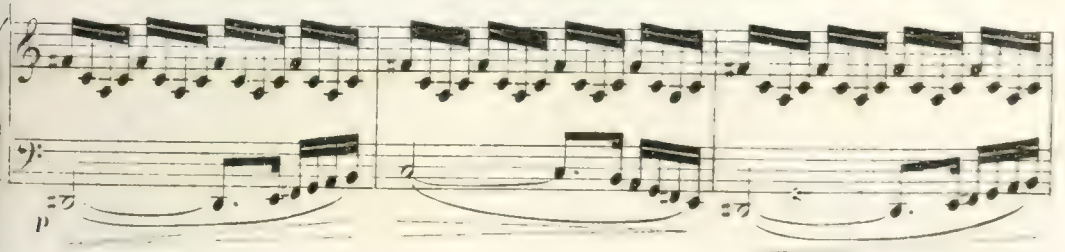

p

non non

FRITZ.

viens

min a - vec nous tu vien - dras viens

min a - vec nous tu vien - dras viens

min a - vec nous tu vien - dras viens

A j'ai beau faire hé - las

F viens Al - bert viens

viens Al - bert viens

viens Al - bert viens

viens Al - bert viens

fp cres.

il faut sui
viens al - lons viens

viens al - lons tu nous sui -
viens al - lons tu nous sui -
viens al - lons viens

vre leurs pas il faut hé - las
tu nous sui - vras viens tu nous sui - vras viens

- vras viens tu nous sui - vras viens tu nous sui -
- vras viens tu nous sui - vras viens tu nous sui -
tu nous sui - vras viens tu nous sui - vras viens

Vcl. I: il faut sui - vre leurs

Vcl. II: il faut sui - vre nos

Vcl. I: vras vras il faut sui - vre nos

Vcl. II: vras vras il faut sui - vre nos

Vcl. I: pas hé - las

Vcl. II: pas al - lons par - tons al - lons par - tons tu nous sui - vras al - lons par -

Vcl. I: pas al - lons par - tons al - lons par - tons tu nous sui - vras al - lons par -

Vcl. II: pas al - lons par - tons al - lons par - tons tu nous sui - vras al - lons par -

20

Et - las - si - faut

- tons al - lons par - tons tu nous sui - vras al - lons par -

- tons al - lons par - tons tu nous sui - vras al - lons par -

- tons al - lons par - tons tu nous sui - vras al - lons par -

- tons al - lons par - tons tu nous sui - vras al - lons par -

21

sui - vre leurs pas

- tons par - tons par - tons

- tons par - tons par - tons

- tons par - tons par - tons

- tons par - tons par - tons

- tons par - tons par - tons

p

ZELIA.

A tra - vers les ro - chers on en -

- traî - ne ses pas

1^{re} DES:

En - tends - tu — les o - ra - ges gron -

2^{me} DES:

En - tends - tu — les o - ra - ges gron -

3^{me} DES:

En - tends - tu — les o - ra - ges gron -

p

der dans le lon - tain du sé - jour des nu - a - ges re - pre -

der dans le lon - tain du sé - jour des nu - a - ges re - pre -

der dans le lon - tain du sé - jour des nu - a - ges re - pre -

ZÉILA (suyant toujours Allent des yeux)

A tra - vers les r -

nous le che - min Zé - i - la

nous le che - min Zé - i - la

nous le che - min Zé - i - la

2. chers en - traî - ne ses pas

Zé - i - la ne nous en -

Zé - i - la ne nous en -

Zé - i - la ne nous en -

2. en en - traî - ne ses

tends tu plus Zé - i - la d'une au - le lé -

tends tu plus Zé - i - la d'une au - le lé -

tends tu plus Zé - i - la d'une au - le lé -

pas —————

- gè - re quit - tons - cet - te - te - re et fil - le des cieux — remen -

- gè - re quit - tons - cet - te - te - re et fil - le des cieux — remen -

- gè - re quit - tons - cet - te - te - re et fil - le des cieux remen -

- tons — vers eux dé - ja les eaux du

- tons vers eux dé - ja les eaux du

- tons vers eux dé - ja les eaux du

la se sou - le - vent al - lés

la se sou - le - vent al - lés

la se sou - le - vent al - lés

il est temps re - pre - nous nos voi - les et par -

il est temps re - pre - nous nos voi - les et par -

il est temps re - pre - nous nos voi - les et par -

- tons re - pre - nous nos voi - les il est

- tons re - pre - nous nos voi - les il est

- tons re - pre - nous nos voi - les il est

ten ps par - tons re - pre - nous nos

ten ps par - tons re - pre - nous nos

ten ps par - tons re - pre - nous nos

vo - les il est temps par - tons mes

vo - les il est temps par - tons mes

vo - les il est temps par - tons mes

sœurs mes sœurs par - tons par

sœurs mes sœurs par - tons par

sœurs mes sœurs par - tons par

ton mes seurs par - tons mes
ton mes seurs par - tons mes
ton mes seurs par - tons mes

seurs par - tons
seurs par - tons
seurs par - tons

8a

8

8

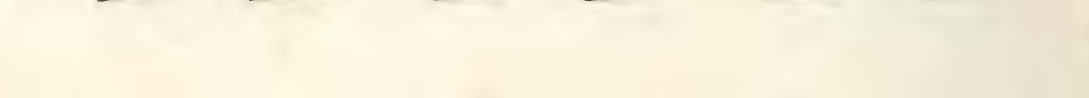

Mes sœurs attendez moi de grâ - mes sœurs attendez

Ped.

- moi de grâ - ce - mon vo - le - il est là je

crois je l'avais mis à cet - te pla - ce - mon vo - le - il était là - mes

vo - le - mes sœurs - et - ten - de -

mi - mes sœurs

at - ten - dez moi voi

là quel - les par - tent sans m'at - ten - dre

mes - sœurs mes - sœurs at - ten - dez moi at -

ten - dez moi elles s'en - lè - vent dans les airs m'a - bandon -

nant pen - dant l'o - ra - ge là haut là haut danse nu - a - ge

je les vois en - cor

ah je les perds

8^{va}

Moins vite. (♩ = 112)

je tremble je fris - son - ne qu

vais-je de-ve-nir quand le ciel ma-ban-don-ne qui peut me se-cou-

siml.

-ri - Al-lée é-tran-gè-re où donc por-ter-mes pas i-ci sur

cet-te ter-re qui ne me con-naît pas — que vais-je de-ve-

plus animé.

- nir — que vais-je de-ve-nir —

quand le ciel ma-ban-don-ne qui

peut me se_cou_rir quand le cal_men_t

don - ne qui peut

All.^o riuve. (♩=116)
rir

bo_rage aug_men_té on

puis - je fais ou puis - je

finir ah ce man - teau - mais

à por - ter mes pas ils pa - laient d'un sen - tier

The second system continues the vocal line and piano accompaniment. The vocal line has a whole rest followed by 'à por - ter mes pas', then another whole rest followed by 'ils pa - laient d'un sen - tier'. The piano accompaniment maintains its rhythmic texture, with some harmonic changes in the right hand.

cherchons cherchons hé - las

pp

pp

molto rit. (♩ = 112)

je tremble je frissonne que suis-je d'

meur quand le ciel m'a baïonné et que j'ai vu se

meur exilé étranger et que j'ai vu perir

pas ici sur cette terre qui ne me connaît pas que

plus vite.
vais-je devenir que vais-je devenir

— nir — quand le ciel m'a — ban —

— dou — ne qui peut me se — cou — rir —

quand — le ciel — m'a — ban — dou —

The third system shows the vocal line with lyrics "quand — le ciel — m'a — ban — dou —". The piano accompaniment is characterized by dense, block-like chords in the right hand and a rhythmic bass line.

— ne qui peut — me se cou —

The fourth system contains the vocal line with lyrics "— ne qui peut — me se cou —". The piano accompaniment continues with its characteristic chordal texture and rhythmic accompaniment.

III^e temps.

The fifth system is marked "III^e temps." and shows the piano accompaniment for the final section. It features a more rhythmic and melodic piano part, with the vocal line being silent.

mes - sous - ppe

te - que - moi

mes

sous - ppe - te - que

moi pro - te - gez moi

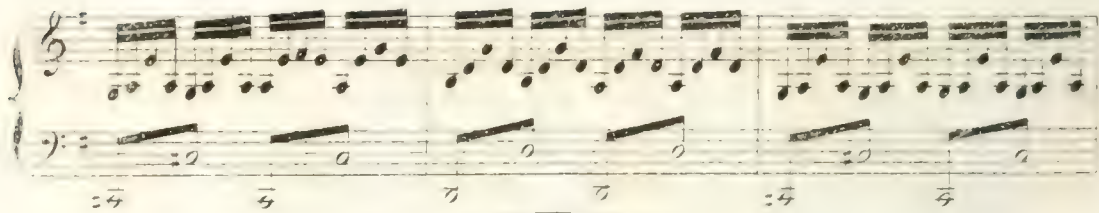

Variante

pro - te - gez moi pro - te - gez

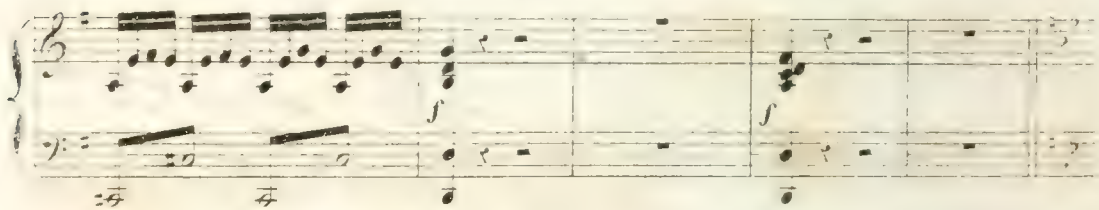

mod.

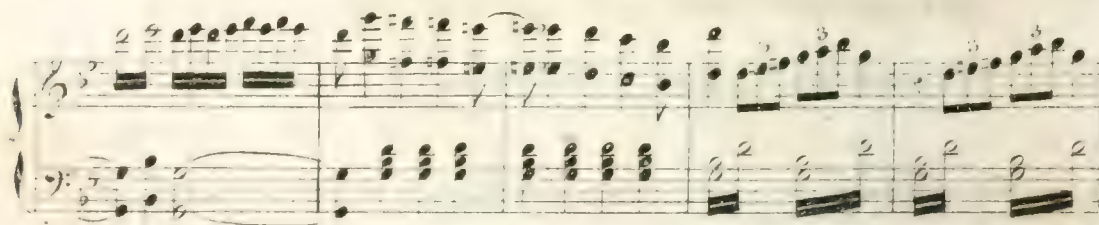

ACTE II
N. 5
AIR ET CHOEUR

MARGUERITE.

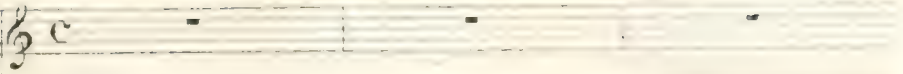

ALBERT.

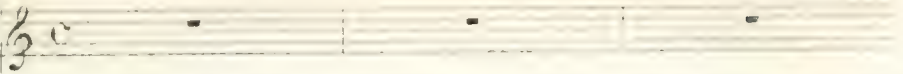

ISSAGHAR.

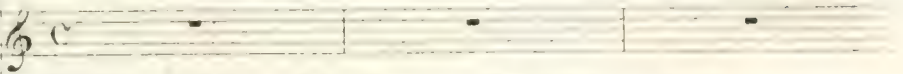

PIANO.

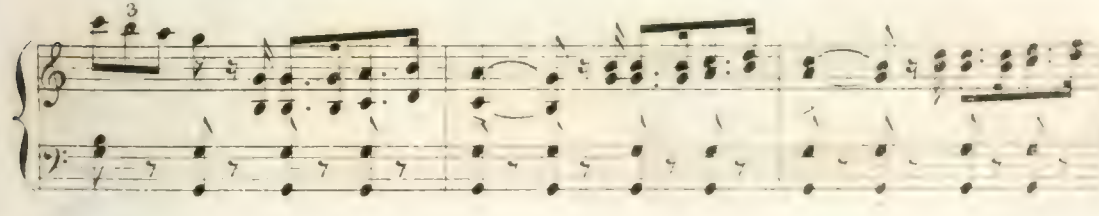
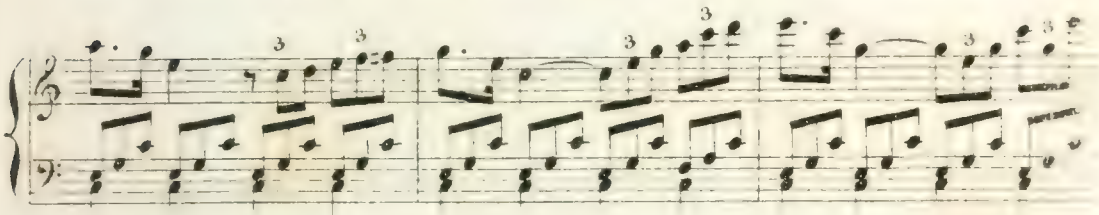

1^{er} et 2^d DES:
En - cor des é - qui - pa - ges

1^{er} et 2^d TEN:
En - cor des é - qui - pa - ges

1^{er} et 2^d BAS:
En - cor des é - qui - pa - ges

et de nouveaux ba - ga - ges tant mieux tant mieux pour

et de nouveaux ba - ga - ges tant mieux tant mieux pour

et de nouveaux ba - ga - ges tant mieux tant mieux pour

CHOEUR.

vous tout mieux tout mieux pour nous

vous tout mieux tout mieux pour nous

vous tout mieux tout mieux pour nous

vi - vent les voy - a - geurs quand ils sont gé -

vi - vent les voy - a - geurs quand ils sont gé -

vi - vent les voy - a - geurs quand ils sont gé -

reux vi - vent les voy - a - geurs

reux vi - vent les voy - a - geurs

reux vi - vent les voy - a - geurs

quand ils sont gé-né-reux vi-vent les voy-a-

quand ils sont gé-né-reux vi-vent les voy-a-

quand ils sont gé-né-reux vi-vent les voy-a-

geurs quand ils sont gé-né-reux en-cor des é-qui-

geurs quand ils sont gé-né-reux en-cor des é-qui-

geurs quand ils sont gé-né-reux en-cor des é-qui-

The second system continues the vocal and piano parts. The lyrics are 'geurs quand ils sont gé-né-reux en-cor des é-qui-'. The piano accompaniment includes several triplet markings in both the right and left hands, adding rhythmic complexity to the accompaniment.

pa-ges et de nouveaux ba-ga-ges tant

pa-ges et de nouveaux ba-ga-ges tant

pa-ges et de nouveaux ba-ga-ges tant

The third system concludes the page with the lyrics 'pa-ges et de nouveaux ba-ga-ges tant'. The vocal parts maintain their homophonic texture, while the piano accompaniment continues with its rhythmic and triplet-based accompaniment.

mieux tant mieux pour nous tant mieux tant mieux tant mieux

mieux tant mieux pour nous tant mieux tant mieux tant mieux pour

mieux tant mieux pour nous tant mieux tant mieux tant mieux pour

nous vi - vent les voy - a - geurs quand

nous vi - vent les voy - a - geurs quand

nous vi - vent les voy - a - geurs quand

est ge - re - rous vi - vent les voy - a

est ge - re - rous vi - vent les voy - a

est ge - re - rous vi - vent les voy - a

geurs quand ils sont gé - né - reux

geurs quand ils sont gé - né - reux

geurs quand ils sont gé - né - reux

MARGUERITE.

Andantino (♩=69) Carnestrom

fait le ma - ri - a - ge des de - main sous ses lois men -

ga - tendres a - mants seigneurs ga - lants vous per -

dez vous perdez vo - tre — temps près de moi près de

moi — Hymen qui veille — est mon gar - dien — aux doux pro

mon o - reil - le n'en - tend n'entend — plus

rien mon o - reille n'en - tend — n'en - tend plus — c'est d'...

fait — le ma - ri - a - ge des de - main — sous ses Lis me...

ga - ge tendres a - mants — sur - geurs ga - bies — parle - ur

lez vous per - dez — vous per - dez vo - tre temps.

All'ron troppo. ♩=42

plus de ces airs en -

quets ja - mais — vous que je tiens dans mes fi - lets mon cœur vous dit — sans re -

grets a - dieu pour ja - mais

non non cessez de vos dis_cours le cours Hymen en fin charme mes

jours et la rai-son — pour tou-jours suc-cède aux a-mours

près de moi Hymen qui veille — est mon gar-dien

aux doux pro-pos mon o-reil - le n'en - tend plus rien

aux doux pro-pos mon o-reil - le n'en - tend plus

1106

1107 1108

plus de ces airs co - quets ja - mais vous que je tiens dans mes

lets mon cœur vous dit sans re - grets a - dieu peut ja - mais

non - non cessez de vos di - cours le cours

Thy non fin charme mes jours et la rai - son pour tou - jours suc - cède aux a -

mours près de moi thy - men près d

meu thy - men qui veit - le est

meu gar - dien aux

doux pro - pos mon o - red

Plus vite.
tend n'entend plus rien n'en - tend plus rien me

- reil - le n'en - tend plus rien non n'en - tend n'en -

f n'en - tend plus rien

Encor - des e - qui - pa - ges et de nouveaux ba -

Encor - des e - qui - pa - ges et de nouveaux ba -

Encor - des e - qui - pa - ges et de nouveaux ba -

ga - ges tant mieux tant mieux pour nous tant mieux tant

ga - ges tant mieux tant mieux pour nous tant mieux tant

ga - ges tant mieux tant mieux pour nous tant mieux tant

mieux tant mieux pour nous vi - vent les voy - a

geurs quand ils sont gé - né - reux vi - vent les voy - a

geurs quand ils sont gé - né - reux

MARGUERITE (seule et regardant autour d'elle)

Comment Albert mon pré-tou-

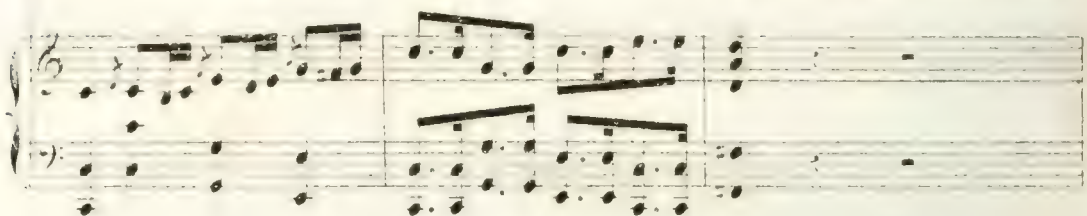

- du n'est-il pas ravi - tu de ces en-tan-tants ses jeu-nes ca-ma-

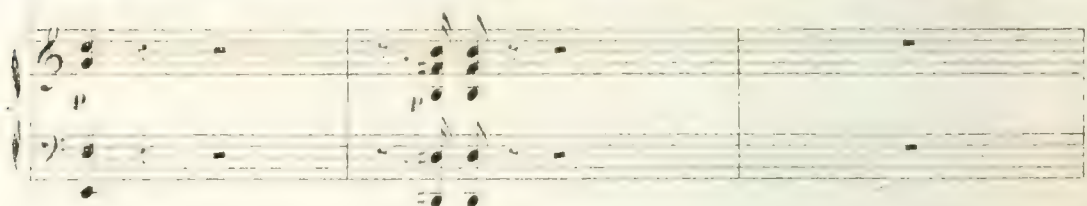

- des jeun-ces pas - les long-ues pri-me-na-des et quand il se-ra mou-ra-en il

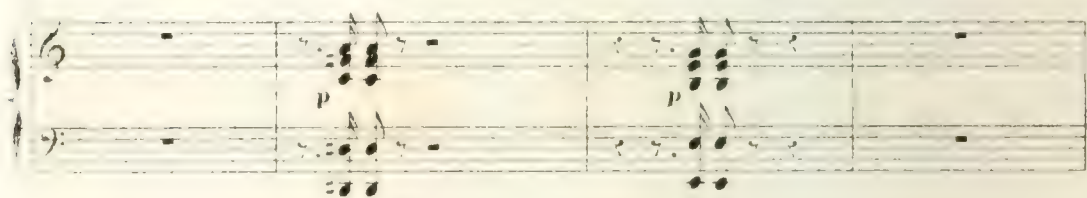

re-ti-ra plus qu'avec moi dieu merci

Illustration n. 416

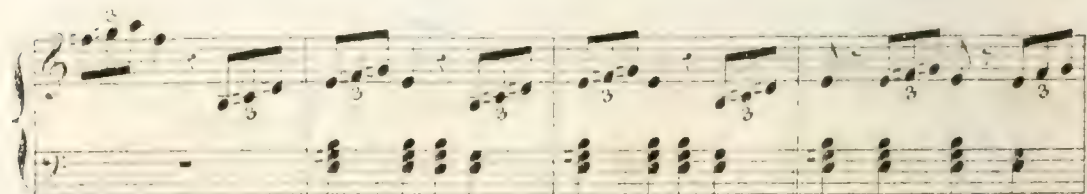
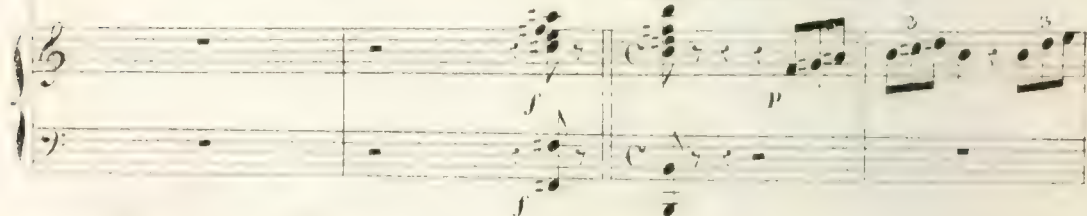

ALBERT.

And^{te} ♩ = 120

Où toujours cette - mage à féé enchan - tes - se

(se jetant sur une chaise)

ton sou - venir m'ou -

- ivre et me poursuit sans - ces - se

A.  de mid-le sen-ti-ments in-cer-tains et con-

8^a

A.  fus mes sens sont tour à tour char-més et com-bat-

All' ritace.

A.  tus et cet te jeune ho-

(se levant brusquement)

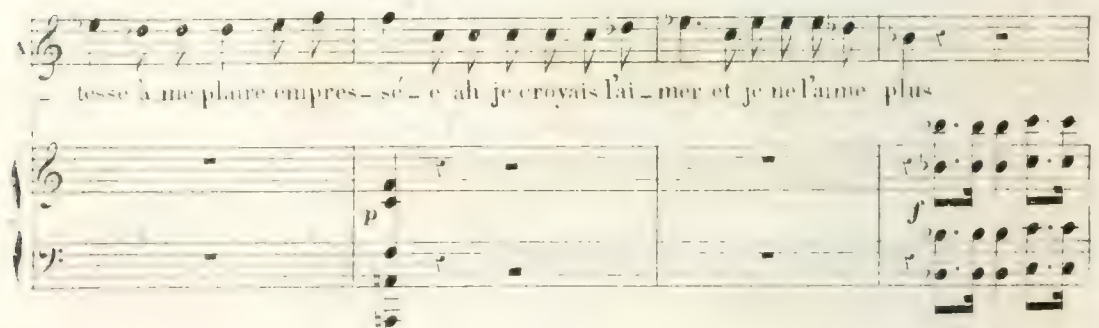
 tesse à me plaire empres-sé e ah je croyais l'ai-mer et je ne l'aime plus

p *f*

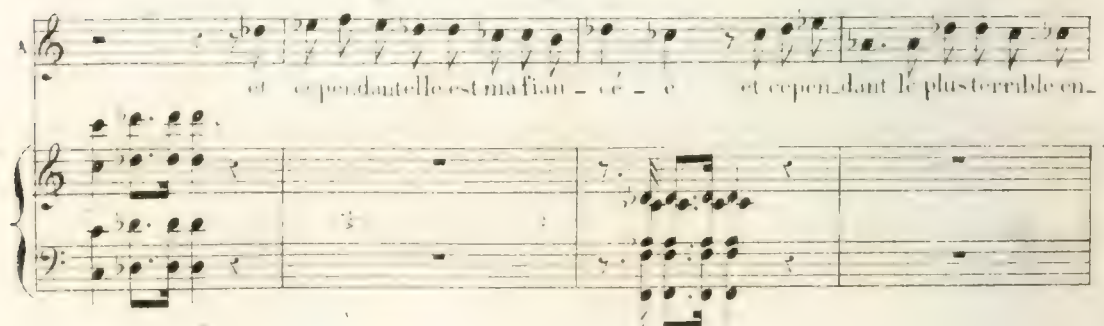
 et cependant elle est ma fian-cé-e et cependant le plus terrible en-

A

cor je lui dois vingt cinq écus d'or et comment méloigner comment tromper à ve

(apercevant Issachar qui entre.)

A

elle avant de m'acquiescer d'a-bord ah le juif Is-sa-char provi-dence me r

(s'adressant à Issachar)

A

- tel le de nos é-tu-di-ants - - - - - veux-tu faire un effort pour

A

moi juif prête moi vingt cinq écus

ISSACHAR.

Pour quoi pas que te faut-il jeune homme

A *d'or* passantre n. s. t. cap. m. 7

1 *volantiers - mais pour cette somme quel gage n'est offert*

A *son - te* 6 gloire d'Isra - el et de la si - ra - gague pour cet et gène
 (lui tendant la main)

1 *ac - ce - p - te*

reux je veux te mettre en vo - gue tu se - ras ré - vé - ré par moi par mes a -

mes descendants d'Abra - ham et de Ja - cob

ISSACHAR (lui donnant un papier qu'il vient d'écrire)

Tiens - lis et si - gne -

tous deux de tous propos de tous d'...

dor qui les a bar nous pré - te ... mon - que j'enchaîna

(arrêté)

 lui dès ce jour la ma li - ber - té mon sang qui moi j'i-rai me

vendre homme li-bre je devien - drai ton vassal ton es - cla - ve
 ISSACHAR
 Eh

mais lors-que l'on n'a que sa per-son-ne pour seul trésor il faut bien qu'on la don-ne

ALBERT.
 Non - lats-se ma ja - mais ja - mais ma main ne si - gne -

Allegro.

ra - de sembla - bles bil - lets et que Dieu re - tienne en en -

ISSACHAR. (il s'éloigne)

seul

fer - ra tu mar - ches A - braham et Ja - cob et tous les pa - tri -

ar - chos

(Albert reste seul et regardant autour de lui)

et main - te - nant comment quit - ter ces lieux comment chercher au

And.^{te} con moto (ALB: tire de son sein le voile de Zéla et le presse sur ses lèvres)

loin la charman - te syl - plu - de que ce t - s - sa - le - ge - me - cup -

dolce.

MARG:

pe - lo

quel est donc ce qui le pousse - eux que sur sa bouche ap - pressé le per -

(enf. 11)

fi - de je le sau - rai

ALB:

Don - vient ca - chons à tous les

yeux mon heur mon trouble et mes vœux

MARCE:

(en frappe de nouveau) (celle s. ouvrir)

qui frappe - si

N^o 6.
ROMANCE.

ZÉILA.

MARGUERITE.

PIANO.

And.^{te} con moto. ♩ = 84

pp

La nuit et le ra - ge ont é - ga - ré nos

pas et dans ce vil - la - ge on

ne me con - naît pas je n'ai qu'un seul droit et

pe- le ré - cla - me j'ai faim j'ai bien froid pi -

- tié noble da - me j'ai faim j'ai bien froid prenez pi-tié prenez pi -

pp

- tié de moi prenez pi-tié prenez pi - tié — pre - nez pi-tié de

mf

MARG: (Cant)

Pour tou - cher votre cœur trop tendre et trop hu - main des pau - vres

vous - tes

du can-ton c'est Ré-ternel re-frain

bel - le Dieu n'a pas fait pour vous

ne à - me cru - el - le a - vec des yeux

doux Je n'ai qu'un seul droit

je le ré - cla - me j'ai faim j'ai bien froid pi

- tié ne ble da - me j'ai faim j'ai bien froid prenez pi-tié pre-nez pi -

- tié de moi prenez pi-tié prenez pi - tié — pre -

nez pi-tié de — moi

MARCE:
vous re-ce - voir et que sa-vez vous

p

rien ma - da - me mais j'ap - pren - drai

En - re et vous n'a - vez ja - mais sor -

Re 4.

non au - con - trai - re n'im - por - te je tra - vail - le - rai pour rien

pour

je ne demande point de ga - ges

(Cant.)

rien c'est dif - fé - rent on peut se pa - raître de rien

(à Zéila)

ma de - sse - yer à ce - que son a - ni - et son ta - lent ma - pour rester a -

(lui montrant la porte à gauche)

ce - que si il vous faut pre - nre. Par - tres ha - bits vous en trou - ve - rez

ZÉILA

(en sortant)

que de re - mer - ci - ment me voi - là servante et sans rien

(lui faisant un signe de sortir)

est bien

crain - dre je puis at - ten - dre

(seule et plongée dans ses réflexions)

oui je veux éclair -

Allegro.

Musical score system 2. Includes vocal line and piano accompaniment. The vocal line has lyrics: "bert pressait si ten - dre - ment c'é - tait ce - lui du - ne ri - va - le j'en suis cer".

Allegro.

Musical score system 3. Includes vocal line and piano accompaniment. The vocal line has lyrics: "tai - ne" and "et de ce ta - lisman dont l'in - fluence m'est fa".

N. 7.
AIR ET CHOEUR.

ZÉLIA.

MARGUERITE.

RODOLPHE.

PIANO.

Allegro. ♩ = 92.

8^{va}

Second system of piano accompaniment. The right hand continues the melodic development with some longer note values, and the left hand maintains the harmonic support.

Third system of piano accompaniment. The right hand has a more active melodic line, and the left hand features some chordal textures.

Fourth system of piano accompaniment. The right hand continues with a melodic line, and the left hand provides a consistent bass accompaniment.

Fifth system of piano accompaniment. The right hand has a more rhythmic melodic line, and the left hand continues with chords and bass notes.

1^{mo} in assiso. ♩ = 92

RODOLPHE.

Vocal line for the character Rodolphe. The lyrics are: "Vous mes vas_saux fai_tes pla_ ce c'est vo_tre sei_gneur".

Sixth system of piano accompaniment. The right hand has a melodic line, and the left hand features a rhythmic bass line. Dynamics include *fp* (fortissimo piano).

pas - se c'est vo - tre sei - gneur c'est Ro -

- dol - phe le chas - seur c'est Ro - dol - phe le chas -

Allégo. ♩ = 92

- seur

TENORS.

Sonne son - ne bon pi - queur al - lons vassaux qu'on fas - se pla - ce c'est vo - tre sei -

BASSES.

Sonne son - ne bon pi - queur al - lons vassaux qu'on fas - se pla - ce c'est vo - tre sei -

- gneur qui pas - se c'est Ro - dol - phe le chasseur son - ne son - ne

- gneur qui pas - se c'est Ro - dol - phe le chasseur son - ne son - ne

bon piqueur son - ne son - ne son - ne bon pi - queur

bon piqueur son - ne son - ne son - ne bon pi - queur

8^a

RODOLPHE.

A - vec a - dres - se a - vec au - da - ce en

son - ne

son - ne

8^a

vieux chasseur en vieux chasseur je suis la tra - ce de l'en - ne -

- mi qui croit hé - las pou - voir me dé - ro - ber me dé - ro -

ber ses pas a - dreit — e - hier — ou ba - che —

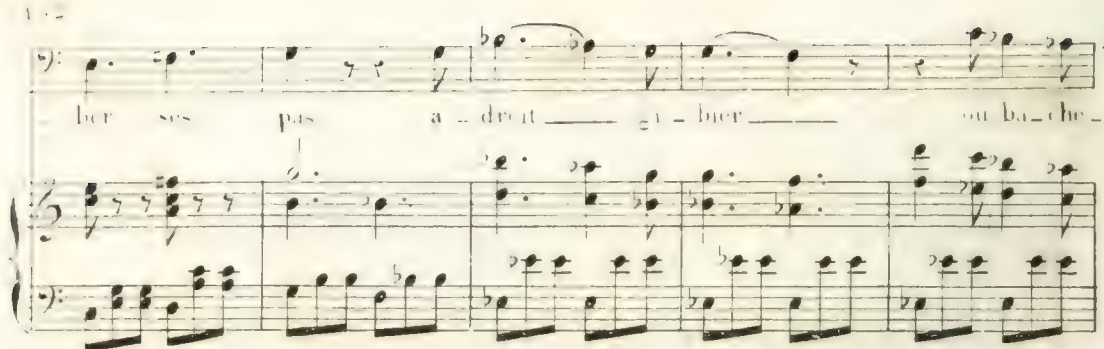

(avec finesse.)
- let - te vous vou - lez fuir mais je vous guet - te je vous

suis je vous suis je vous suis je vous tiens ta - yant ta -

- yant et bien - tôt — sonne son - ne bon pi - queur

vi - vent là - mour et la chas - se voi - ci le vain - queur qui pas - se c'est Ro - dol - phe

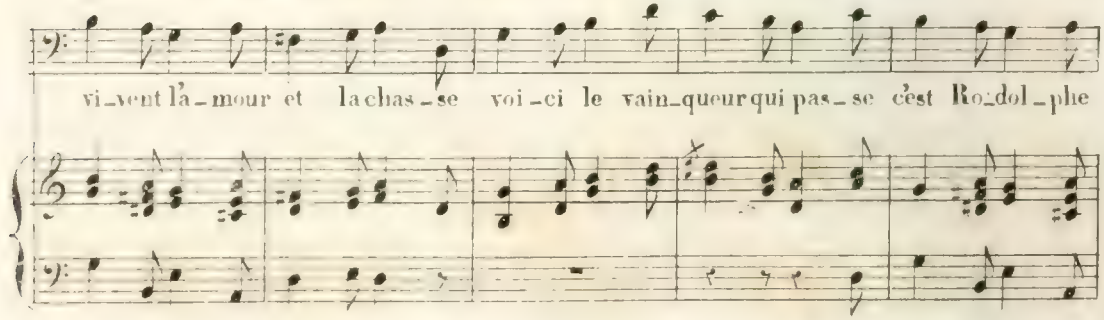

le chasseur

f

son - ne son - ne bon pi - queur son - ne

son - ne son - ne bon pi - queur son - ne

en a - vant com - pa -

son - ne son - ne bon pi - queur son - ne

son - ne son - ne bon pi - queur son - ne

- gnons har - di - ment fran - chis - sons les fas -

- sés les buis - sons à tra - vers les mois -

- sons ga - lo - pons ven - tre à ter - re ga - lo -
 gar' gar'
 gar' gar'

- pons ven - tre à ter - re ga - lo - pons
 gar' ga - lo - pons ga - lo -
 gar' ga - lo - pons ga - lo -

à moi la plaine en tiè -

ter - re ta-yaut ta-yaut ta - yaut

ter - re ta-yaut ta-yaut ta - yaut

re à moi la plaine en tiè - re i - ci

— tout est a moi — je rè - gne je suis roi

c'est

c'est

je rè - gne je suis roi je

Ro - dol - phe vo - tre sei - gneur c'est Ro - dol -

Ro - dol - phe vo - tre sei - gneur c'est Ro - dol -

rè - gne je suis roi

- phe vo - tre sei - gneur

- phe vo - tre sei - gneur

- len - ce pay - sans laissez - vous

vils manants tai-sez-vous pa-y - sans tai-sez-vous vils ma -

- nants crai - guez mon arque - bu - seque m'imper - te vos

The second system continues the vocal line and piano accompaniment. The vocal line has a long note with a fermata over it, corresponding to the word 'craiguez'. The piano accompaniment continues with its rhythmic pattern.

prés par mes chiens la - bou - rés vo - tre sei -

The third system shows the vocal line and piano accompaniment. The vocal line has a long note with a fermata over it, corresponding to the word 'vo'. The piano accompaniment continues with its rhythmic pattern.

- gneur sa - mu - se votre enfant est bles - sé votre blé renver -

The fourth system continues the vocal line and piano accompaniment. The vocal line has a long note with a fermata over it, corresponding to the word 'votre'. The piano accompaniment continues with its rhythmic pattern.

- si mais le cori est for - cé mais le

The fifth system shows the vocal line and piano accompaniment. The vocal line has a long note with a fermata over it, corresponding to the word 'si'. The piano accompaniment continues with its rhythmic pattern.

cerf est for - cé _____ some sui - ne bon pi - queur

vi - vent l'a - mour et la chas - se voi - ci le vain - queur qui passa cest Ro - dol - phe

le chasseur

Cou - rons a - vec au - da - ce tayaut ta - yaut tayaut

Cou - rons a - vec au - da - ce tayaut ta - yaut tayaut

vi - ve vi - ve la chas - se ta - yaut ta - yaut ta - yaut

vi - ve vi - ve la chas - se ta - yaut ta - yaut ta - yaut

Robt:

A - mis la plume en - tière i - di -
 En a - vant com - pa - gnons har - di - ment fran -
 En a - vant com - pa - gnons har - di - ment fran -
 tout est à moi je rè -
 chis - sons les fos - ses les buis - sons
 chis - sons les fos - ses les buis - sons
 - - - - - gue je
 - - - - - poux a - mis à
 - - - - - poux a - mis à

rè - que je suis roi
 - tra - vers les mois - nous courons a - vec au - da - ce
 - tra - vers les mois - nous courons a - vec au - da - ce

tayaut ta - yaut ta - yaut vi - ve vi - ve la chas - se ta - yaut ta -
 tayaut ta - yaut ta - yaut vi - ve vi - ve la chas - se ta - yaut ta -

ROD:
 à moi — la plaine en - tiè - re i
 - yaut tayaut en a - vant com - pa - gnons har - di
 - yaut tayaut en a - vant com - pa - gnons har - di

ci tout est à moi je

ment fran - chis - sous les fos - sés les

ment fran - chis - sous les fos - sés les

re - - - - -

buis - sons ga - lo - pons a -

buis - sons ga - lo - pons a -

gue je rè - gne je suis roi

mis a tra - vers les buis - sons c'est vo -

mis a tra - vers les buis - sons c'est vo -

- tre seigneur qui pas - se fai - tes pla - ce c'est Ro - dol - phe

ROD:

C'est Ro - dol - phe

le chas - seur c'est vo - tre seigneur qui pas - se fai - tes

C'est Ro - dol - phe Ro - dol - phe le chas - seur

pla - ce c'est Ro - dol - phe le chas - seur c'est

C'est Ro - dol - phe

vo - tre sei - gneur c'est vo - tre sei - gneur

vo - tre sei - gneur c'est vo - tre sei - gneur

le chas - seur

sonne sonne bon pi - queural - lons vassaux qu'on fas - se pla - ce

sonne sonne bon pi - queural - lons vassaux qu'on fas - se pla - ce

c'est vo - tre sei - gneur qui pas - se c'est Ro - dol - phe le chasseur son - ne

c'est vo - tre sei - gneur qui pas - se c'est Ro - dol - phe le chasseur son - ne

son - ne bon pi - queur son - ne son - ne son - ne

son - ne bon pi - queur son - ne son - ne son - ne

8^{va}

bon pi - queur son - ne

bon pi - queur son - ne

8^{va}

MARCO:

Vous allez mon sei_gneursignalervotre a_dresse

RUB:

Et suivant mon u_sage u_cima belle h^tes_se de toi Je viens que^_

-rir le coup de l^tri_er

Allegro.

ROD:

(A demi voix à Marguerite)

Si tu luy sçois

Musical score for Rodolphe's second system. The piano accompaniment continues with chords and rhythmic patterns. The vocal line continues with the lyrics: "li-er ce-lavien-dra dans mon ri-che do-

MARG:

non pas

(avec fatuité)

Musical score for Marguerite's second system. The piano accompaniment continues. The vocal line continues with the lyrics: "mai-ne tu rè-gneras un jour j'y com-pteet je t'at-tends

Vous risquez ni l'uni-

gneur de mât-tendre long-temps car voi-ci mon ma-ri qui-ci je vous pré-

sen - te

ROD:

Qui lui ce fre_lu-quet ce jeune é-tu-di-

ant à cet âge ils sont tous d'une humeur in-cons-tan-te tan-dis qu'au

mien est dif-fé-rent on n'ai-me qu'u-ne fem-me on ne re-garde

MARCE

qu'elle etr. en n'en peut dis - traire ab grand de qui est bel -

(*Andante Zella*) *Quinto*

- gneur et quel transport sou - dain pour vous dans la plus bel - le

sal - le vous trouve - rez mon meilleur vin du Rhin

(*Allegro*)

- vante et ma vas - sal - le à mon fu - tur é - poux à vo - tre me -

p

ZEILA.

(apercevant Albert)

ciel

fin servez son re - pas

ROD:

(regardant Zéila)

Ah vrai - ment rien né - ga - le sa beau -

(sortant en souriant)

te nous ver - rons

ZEILA.

oui madame

MARG:

Eh bien mentendez - vous

(à part et regardant Albert)

son esprit

N° 8.
DUO.

ZÉILA .

ALBERT .

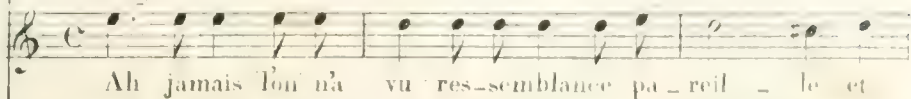

PIANO.

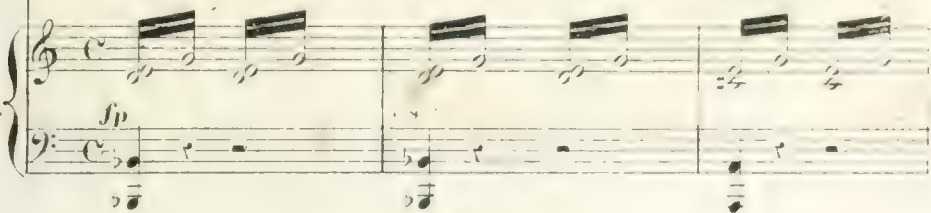

A

ZÉILA .

A

A

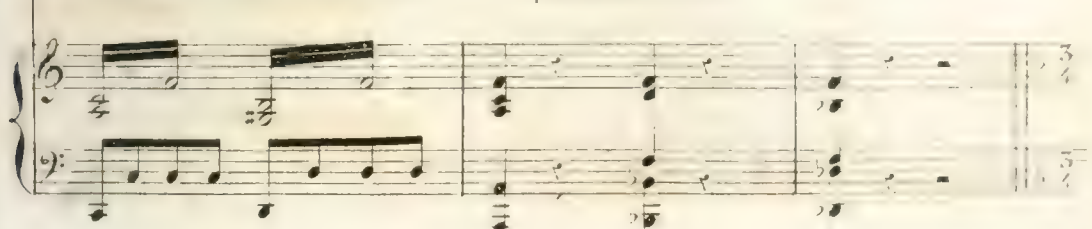

Allegro. $\sigma=96$

le . Est-ce toi répons moi non — ma vue in-fi-

- dèle au ra trom - pé — mes sens — ces hum - bles vê - te -

meussont ceux du ne mor - tel - le pour - tant — quand je te

sens pour - tant — au près de toi je sens

flam - mes sou - dai - mes

cir - cu - ler dans mes vi - ves est - ce

toi réponds moi prends — pi - tié de mes pei - nes prends p

tié de mes - pei - nes est - ce toi — réponds moi est - ce

A

tu est-ce toi réponds moi est-ce

f *pp*

ZEILA. *Plus lent.* $\text{♩} = 80$

Su dou-ce pri - è - re ne sau - rait dé - plai - re mais je dois me

A

toi

pp

tu - re je dois me tai - re ah quel em - bar - ras quel em - bar -

ras

ALBERT.

Est - ce toi réponds moi non — plus je lé - xa -

All. E. Moud

f

A

mi - se l'autre est fil - le des Cieux et ja - lu - dans ses

p

A

yeux sa cé - leste o - ri - gi - ne mais com - me el - le je

f> *p*

A

crois com - me el - le je le vois ton œil

f> *p* *pp*

A

noir é - tin - cel - le

f

et tu sou - ris com - me el - le est - ce

tu réponds moi ou déesse ou mor - tel - le ou dé -

- es - se ou mor - tel - le est - ce toi réponds moi est - ce

tu réponds moi est - ce

ZÉILA. *Plus lent* ♩=80

Si douce pri - è - re re - sa - rait de - plai -

toi ô douce chu - mè - re - s'emb - re si lé -

re mais je dois me tai - re je dois me tai -

gè - re res - te sur la te - re ne t'en - vo - le

re ah quel em - bar - ras quel em - bar - ras

MAR: *Alqu'at - je*

pas ne t'en - vo - le pas

Nº 9.
FINAL.

ZILLA.

MARGUERITE.

ALBERT.

ISSACHAR.

RODOLPHE.

PIANO.

Allo assai ♩ = 138

par - ju - re té - mé - rai - re ou - tra -
ger mon hon - neur la hon - te la co -

le - re - sem - pa - rent de mon cœur par ..

- ju - re - ce - mé - rat - re ou - tra - ger mon hon -

- neur la hon - te la co - le - re sem -

- pa - rent de mon cœur sem - pa - rent de n.

ZÉILA .

Ah com - ment me sous -

MARGUERITE .

coeur

ALBERT .

Com - ment la sous -

ISSACHAR .

Le dé - pit la co - lè - re s'ém - parent de son

RODOLPHE .

Le dé - pit la co - lè - re s'ém - parent de son

DESSUS .

Le dé - pit la co - lè - re s'ém - parent de son

TÉNORS .

p Le dé - pit la co - lè - re

BASSES .

p Le dé - pit la co - lè - re

ff

Z
tra - - - re - - - sa -

M

A
tra - - - re - - - sa -

I
cœur rien ne peut le sous - trai - re

R
cœur rien ne peut le sous - trai - re

cœur rien ne peut le sous - trai - re

s'emparent de son cœur rien ne peut le sous -

s'emparent de son cœur rien ne peut le sous -

fi *p*

Z
 jus - te co - lè - re

M
 untel af - front du-ne ser-

A
 jus - te co - lè - re

I
 à sa jus - te fu - reur à sa jus - te fu - reur

R
 à sa jus - te fu - reur à sa jus - te fu - reur

à sa jus - te fu - reur

trai - re à sa jus - te fu - reur

trai - re à sa jus - te fu - reur

fz *p*

M
 van - te que la pi - tié m'a - vait fait ac - cueil-

fz *p* *fp* *cr. s.*

M
 le par - ju - re té - mé - rai - re

M
 ger mon hon - neur la honte et la co -

M
 le - re sem - pa - rent de mon cœur de chez
 (Zéla)

M
 moi sor - tez in - so - len - te de chez moi sor - tez in - so -

M
 len - te sor - tez sor - tez pour mes

plus y re-ve - nir pour ne plus ——— y re-ve -

ZEILA.
Ah dans la hon - te qui m'ac -

ALBERT.

ISSA:
Le dé-pit la co - lè - re,

ROD:
Le dé-pit la co - lè - re s'è-m-parent de son

DESSUS:
Le dé-pit la co - lè - re s'è-m-parent de son

TÉNORS.
Le dé-pit la co - lè - re

BASSES.
Le dé-pit la co - lè - re

Z
 ea - - - ble où por - ter mon

M
 ju - re té - mé - rai - re

A
 (Empty musical staff)

I
 s'emparent de son cœur rien ne peut le sous -

R
 cœur de son cœur rien ne peut le sous - trai - re

cœur rien ne peut le sous - trai - re

s'emparent de son cœur rien ne peut le sous -

s'emparent de son cœur rien ne peut le sous -

sort — mi — sé — ra — — — ble
 ou — tra — ger — ain — si — — — mon hon — neur
 (prenant le bras de Zéila)
 sur — ton
 trai — re — — — à sa jus — te fu — reur
 à sa jus — te fu — reur à sa jus — te fu — reur
 à sa jus — te fu — reur
 — trai — re — — — à sa jus — te fu — reur
 — trai — re — — — à sa jus — te fu — reur
 frè — re tu t'ap — puie — ras sur ton frè — re tu t'ap — puie —

sp *sp* *sp*

MARG:

qui vous quit-ter ces lieux

ras il le

faut car je l'ai - - me

O

ciel

(à zait)

par-tous par-tous

Vous les pérez en vain vous ne le pouvez
 je guide - ra tes pas

pas vous - mê - me l'hon -
 qui m'empêcherait

fp

neur - qui vous re - tient

ISSACHAR . (à Rodolphe)

Et vingt cinq écus

fz

I

der qua son hô - tesse il dent en

f *p*

ALBERT (troubé)

Grand Dieu

I

cor

ROD:

C'est juste et

f *p*

R

ga - ge pré - ci - eux la loi

R

veut qu'il de - meure en ô - tage en ces

ZÉILA: *Plus vite* $\text{♩} = 108$

Ex - i - lée é - tran - gère ou — fuir dans mon mal - heur qui

MARG:

Rien ne peut rien ne peut le sous - trai - re rien ne

ALB:

Et com - ment me sous - trai - re com -

ISSA:

Rien ne peut le sous - trai - re aux det - tes de l'hon - neur le dé -

ROD:

lieux Rien ne peut le sous - trai - re aux det - tes de l'hon - neur le dé -

DESSUS:

Rien ne peut le sous - trai - re aux det - tes de l'hon - neur le dé -

TÉNORS.

Rien ne peut le sous - trai - re aux det - tes de l'hon - neur le dé -

BASSES.

Rien ne peut le sous - trai - re aux det - tes de l'hon - neur le dé -

Z  done sur cet-te ter-re se - - ra mon protec - teur qui done sur cet-te

M  peut le sous-trai-re aux det-tes de l'hon - neur le dé - pit la co -

A  - ment me sous - trai-re aux det-tes de l'hon - neur la hon-te la co -

I  - pit la co - lè - re s'em - pa-rent de son cœur le dé - pit la co -

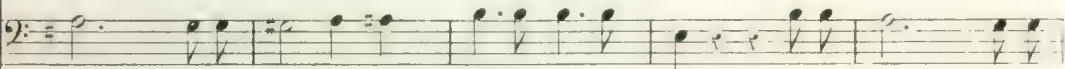
C  - pit la co - lè - re s'em - pa-rent de son cœur le dé - pit la co -

 - pit la co - lè - re s'em - pa-rent de son cœur le dé - pit la co -

 - pit la co - lè - re s'em - pa-rent de son cœur le dé - pit la co -

 - pit la co - lè - re s'em - pa-rent de son cœur le dé - pit la co -

ter - re se - ra mon pro - tec - teur

lè - re s'em - pa - rent de mon cœur s'em - pa - rent de mon cœur s'em -

lè - re s'em - pa - rent de mon cœur la honte et la co - lè - re s'em -

lè - re s'em - pa - rent de son cœur s'em - pa - rent de son cœur s'em -

lè - re s'em - pa - rent de son cœur s'em - pa - rent de son cœur s'em -

lè - re s'em - pa - rent de son cœur s'em - pa - rent de son cœur s'em -

lè - re s'em - pa - rent de son cœur s'em - pa - rent de son cœur s'em -

Qui donc sur cet - te

- rent de mon cœur

- parent de mon cœur

- parent de son cœur

- parent de son cœur

- parent de son cœur

- parent de son cœur

- parent de son cœur

p

ter - re se - ra mon pro - tec -

teur

ROD:

C'est moi ma belle en-fant — qui veux vous pro-té-ger — ve-

ALB: (à Zéila)

C'est une of-fre traî-tres-se re-fu-

nez en mon châ-teau venez

sez

ma chère en-fant — ma seu-le vieil-les-se doit à vos yeux é-

ZÉILA

ALB:

(à Zéila)

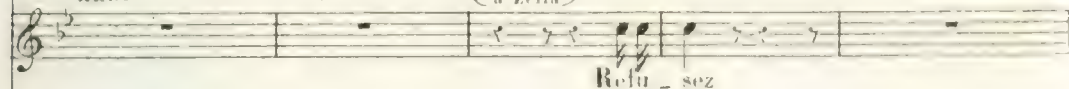

ISSA:

(à Issa)

R

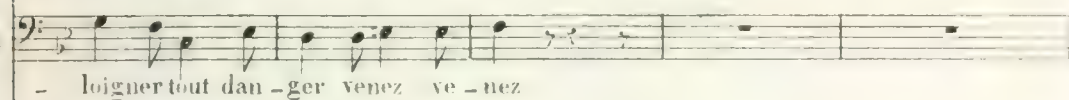

Z

MAR:

A

I

R

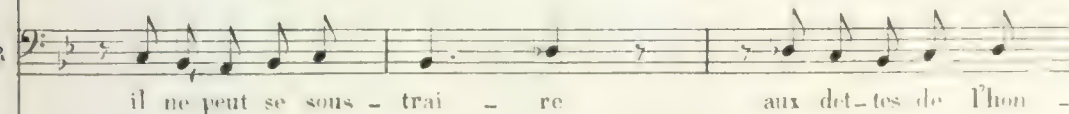

S Dieu que dois-je fai-
 re ou tra-ger mon hon-neur
 A
 T il ne peut se sous-trai-re aux det-tes de l'hon-
 B neur il ne peut se sous-trai-re
 P
 S re
 M
 A elle hé-si-te elle hé-si-te
 T
 B aux dettes de l'honneur
 P

(au à Issachar)

A

ces vingt cinq écus d'or Juif

A

donne les moi vi - te et je signe à l'ins -

The second system continues the vocal line with the lyrics "donne les moi vi - te" followed by a long rest and then "et je signe à l'ins -". The piano accompaniment continues with similar textures, including piano (p) dynamics.

A

- tant tout ce que tu vou - dras

ISSA:

Le bil - let de tan - têt c'est par - ler c'est par -

The third system begins with a vocal line in a lower register, with lyrics "- tant tout ce que tu vou - dras". This is followed by a section labeled "ISSA:" with a vocal line in a higher register and lyrics "Le bil - let de tan - têt c'est par - ler c'est par -". The piano accompaniment continues with chords and moving lines in both hands.

I

ler comme il faut

8^a

The fourth system starts with a vocal line in a higher register with the lyrics "ler comme il faut". Below it is a section marked "8^a" which features a complex piano accompaniment with many chords and moving lines in both hands, likely representing an orchestral or instrumental part.

met - tez là vo - tre si - gna - tu - re

ROD: (à Zéila d'un air caressant)

Qu - du - r - de ma

ALB:

Et la

foi - se - rait - me - fa - re in - ju - re

mien - ne pour elle - est un meilleur ga -

(à Marguerite lui donnant la bourse)

raut - te - nez voi - là votre or - je suis - libre à pré -

ZÉLIE. *Allegro assai.* ♩ = 126

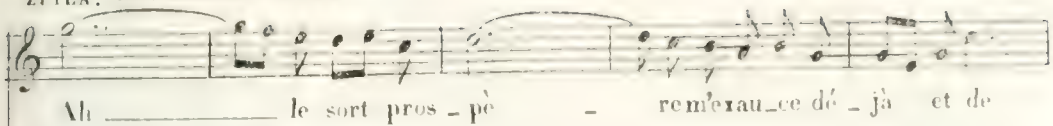

Ah le sort pros - pè - re rem'erau - ce dé - jà et de

MARG:

Ah le sort con - trai - re metra - hit dé - jà malgré

- sent

ISSA:

Ah la bonne af - fai - re que j'ai fai - te là le sort pros -

ROD:

Ah la bonne af - fai - re qui mé - chap - pe là la jeu -

DESSUS.

Par cet - te pro - mes - se par cet - te pro - messe il

TÉNORS.

Par cet - te pro - mes - se par cet - te pro - messe il

BASSES.

Par cet - te pro - mes - se par cet - te pro - messe il;

Z sa co_lè_re me dé_li_vre_ra

M ma co_lè_re il mé_chap-pe_ra

V Ah _____ la bonne af_

I - pe_re me sou_rit dé_jà

R - ne bergè_re me charmait dé_jà

a ra_che_té sa li_ber_té

a ra_che_té sa li_ber_té

a ra_che_té sa li_ber_té

Piano accompaniment for the final section of the page.

A

- fa - re que j'ai fa - te là le sort prospère me sou - rit de -

A

- ja fi de la ri - ches - se li

A

de la ri - ches - se vi - ve la gai - té vi - ve la gai -

A

- té ma bel - le maî - tresse et la li - ber -

ZÉILA.

MARG:

té

ISSA:

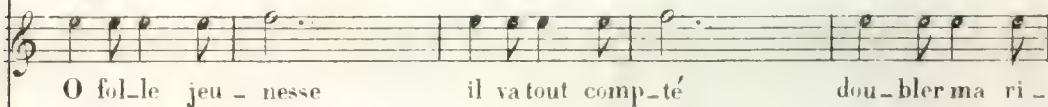

ROD:

DESSUS .

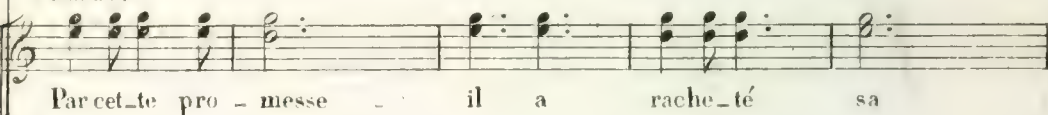

TÉNORS .

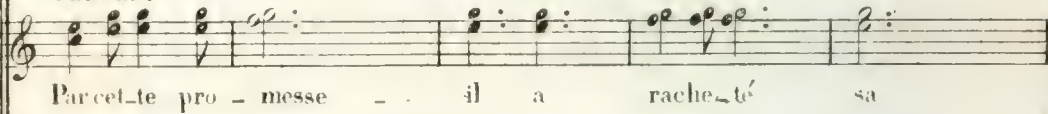

BASSES .

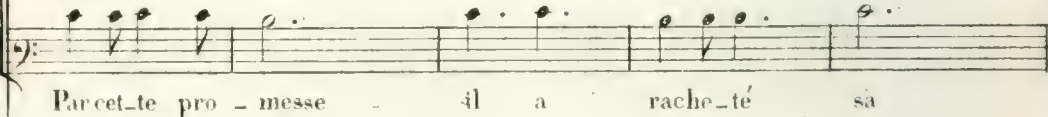

Z vrons ma jeu - nesse et ma li - ber - té oui dans ma dé -
 M tres - se et sa li - ber - té par cet - te pro - messe
 A fi - de la ri - ches - se vi - ve la gai - té fi - de le ri -
 I ches - se pour sa li - ber - té ô fol - le jeu - nesse
 R gè - re me char - mait dé - ja la jeu - ne ber -
 jeu - ne maî - tresse et sa li - ber - té par cet - te pro - messe
 jeu - ne maî - tresse et sa li - ber - té par cet - te pro - messe
 jeu - ne maî - tresse et sa li - ber - té par cet - te pro - messe

L
tresse à sa loy-au-té li-vrons ma jeu-nesse et ma li-ber-té

M
il a ra-che-té sa jeune maî-tresse et sa li-ber-té

A
- ches - se vi - ve la gaî - te fi - de la ri - chesse vi - ve la gaî - té

I
il va tout com-pté doub-ler ma ri-ches - se pour sa li-ber-té

R
gè - re me char-mait dé - ja

il a ra-cheté sa jeu-ne maî-tresse et sa li-ber-té

il a ra-cheté sa jeu-ne maî-tresse et sa li-ber-té

il a ra-cheté sa jeu-ne maî-tresse et sa li-ber-té

R

ri - che - proie he - las quel vient

p

R

de - mien - le - ver mais qu'on pourra peut é - tre re - trou -

ISSA:

(à Issachar à demi voix)

Jes -

R

- ver l'affaire est bon - ne ce me sem - ble

I

- père y ga - gner cent pour cent

R

Je te les don - ne sur le

I
 com - ment
 R
 champveux tu que nous trai-tions en sem - ble cè - de

8^{va}

(avec méfiance)
 I
 auprix coûtant c'est
 R
 moi ton bil - let non pas pour le dou - bler

8^{va}

ALB:
 I
 Ah la bonne af - fai - re que j'ai fai - te
 R
 fait

I
 la le sort pros pé - re me sou - rit dé - ja
 R

ZFI:

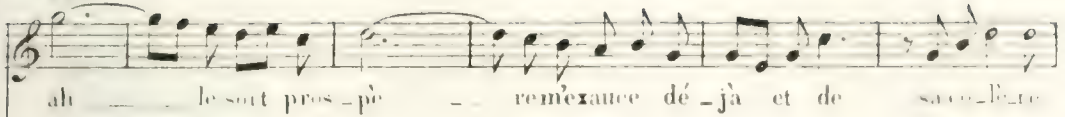

MARG:

ALR:

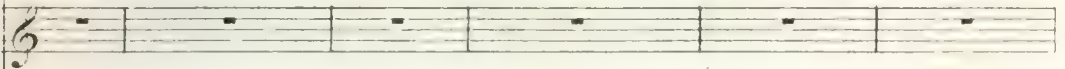

ISSA:

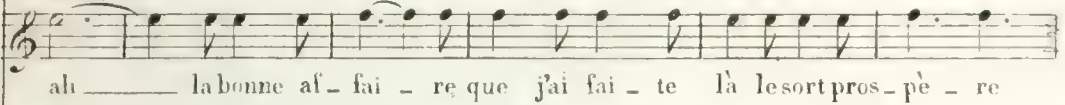

ROD:

DESSUS.

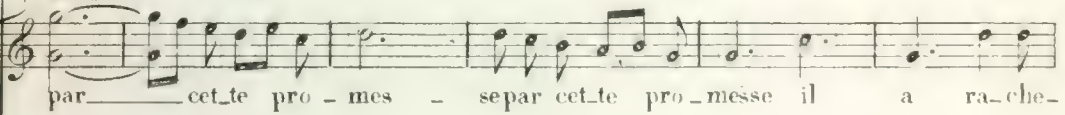

TENORS.

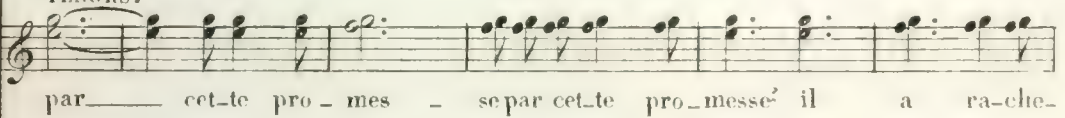

BASSES.

Z me dé - li - vre - ra

M il mé - chap - pe - ra

A fi de la ri - ches

T me sou - rit dé - ja

R me char - mait dé - ja

té sa li - ber - té

té sa li - ber - té

té sa li - ber - té

p

se fi de la ri - ches se vi - ve la gaî -

A

te vi-ve la gai-té ma-bel-le maî-tresse et

la li-ber-té

ROD:

Al-lons al-lons partons

MARG:

Le sort con-trai-re

R

al-lons al-lons partons

DESSUS.

La trom-pe son-ne

ZÉI:

le sort ——— pros-pè-re mèxau -

MARG:

le sort me tra-hit dé-jà

ALB:

ah la ——— bonne af-fai-re que j'ai fai -

ISSA:

ah la bonne af-fai-re que j'ai faite

ROD:

tayaut - ta-yaut tayaut ta-yaut ta -

DESSUS.

voi-ci lins-tant de la chasse la trom-pe son-ne du cou-rage et

TÉNORS.

ta-yaut ta-yaut ta-yaut ta-yaut ta -

BASSES.

ta-yaut ta-yaut ta-yaut ta-yaut ta -

Z
 ce dé - jà et de
 M
 ah le
 A
 te là le des
 I
 là ah la bonne af
 R
 yaut tayaut ah la chasse est le
 de l'au - da - ce ah la chasse est le
 yaut tayaut ah la chasse est le
 yaut tayaut ah la chasse est le

sa co - le - re il me dé -
 sort con - trai - re me tra -
 tin pros - pè - re me son
 fai - re que j'ai que j'ai
 vrai bon - heur la chasse est le
 vrai bon - heur la chasse est le
 vrai bon - heur la chasse est le
 vrai bon - heur la chasse est le

Z li - vre - ra
 M hit dé - jà
 A rit dé - jà
 I fai - te là
 R vrai bon - heur la chasse est le vrai bon -
 vrai bon - heur la chasse est le vrai bon -
 vrai bon - heur la chasse est le vrai bon -
 vrai bon - heur la chasse est le vrai bon -

L le sort pros - père m'ex -
 M le sort con - traire
 A le sort pros - père
 T le des - tin pros - père
 R - heur la chasse est le vrai bon - heur du cou -
 heur la chasse est le vrai bon - heur du cou -
 heur la chasse est le vrai bon - heur du cou -
 heur la chasse est le vrai bon - heur du cou -

Z
 au - ce dé - ja m'ex - au - ce m'ex - au - ce dé -

M
 me tra - hit dé - ja me tra - hit dé -

A
 me sou - rit dé - ja me sou - rit me sou - rit dé -

I
 me sou - rit dé - ja me sou - rit me sou - rit dé -

R
 - rage et de l'au - da - ce la chasse est le vrai bon -

- rage et de l'au - da - ce la chasse est le vrai bon -

- rage et de l'au - da - ce la chasse est le vrai bon -

- rage et de l'au - da - ce la chasse est le vrai bon -

jà
 jà
 jà
 jà
 heur son - ne bon pi - queur
 heur
 heur, son - ne sonne bon pi-queur son - ne son-ne
 heur son - ne sonne bon pi-queur son - ne son-ne

Z
le sort pres-

M
le sort con - trai - re le

A
ah - la - - - - bonneaf -

I
ah labonneaf - fai - re

R
son - ne bon pi - queur ta - yaut ta - yaut tayaut

la trom - pe son - ne voi ci l'instant de la chasse

bon pi - queur ta - yaut ta - yaut tayaut

bon pi - queur ta - yaut ta - yaut tayaut

Z
pè - re m'exau - ce dé - ja

M
sort me tra - hit dé - ja ah

A
fai - re que j'ai fai - te là

T
que j'ai faite là ah la

R
tayaut ta - yaut tayaut ah la chasse

la trom - pe son - ne du courage et de l'auda - ce ah la chasse

tayaut ta - yaut tayaut ah la chasse

tayaut ta - yaut tayaut ah la chasse

Z
 et de sa co - lè - re il

M
 le sort con - trai - re

A
 le de - tin pros - pè - re

I
 bonne af - fai - re : que _____ j'ai

R
 est le vrai bon - heur la chasse

est le vrai bon - heur la chasse

est le vrai bon - heur la chasse

est le vrai bon - heur la chasse

Z
 me dé - li - vre - ra

M
 me tra - hit dé - jà

A
 me sou - rit dé - jà

I
 que j'ai fai - te là

R
 est le vrai bon - heur la chasse

est le vrai bon - heur la chasse

est le vrai bon - heur la chasse

est le vrai bon - heur la chasse

Z
le sort pros -

M
le sort con -

A
le sort pros -

I
le des - tin pros -

R
est le vrai bon - heur la chas - se est le vrai bon -

est le vrai bon - heur la chas - se est le vrai bon -

est le vrai bon - heur la chas - se est le vrai bon -

est le vrai bon - heur la chas - se est le vrai bon -

L. père m'ex - au - ce dé - ja et puis de
 M. trai - re me tra - hit dé - jà
 A. père me sou - rit dé - ja oui fi de
 T. père me sou - rit dé - ja ô folle ô
 R. heur du cou - rage et de l'au - da - ce la chasse
 heur du cou - rage et de l'au - da - ce la chasse
 heur du cou - rage et de l'au - da - ce la chasse
 heur du cou - rage et de l'au - da - ce la chasse

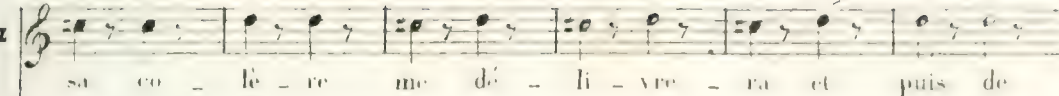
Z

 sa - cu - le - re me dé - li - vre - ra et puis de

M

 me

A

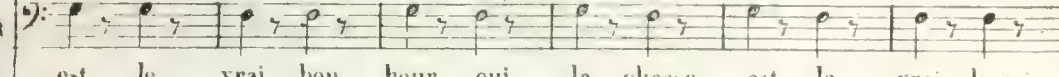
 la ri - ches - se vi - ve vi - ve la gai - té ma

I

 fol - le jeu - nes - se il va tout comp - té dou - bler

R

 est le vrai bon - heur oui la chasse est le vrai bon -

 est le vrai bon - heur oui la chasse est le vrai bon -

 est le vrai bon - heur oui la chasse est le vrai bon -

 est le vrai bon - heur oui la chasse est le vrai bon -

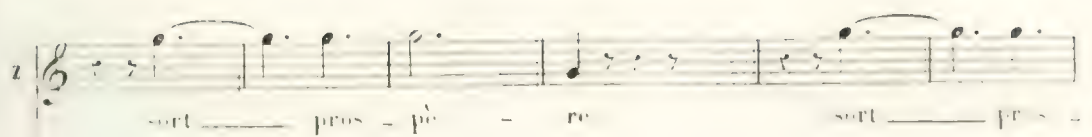

serrez le moult

sa - cu - le - re me dé - li - vre - ra
 tra - - - - - lut - - - - - dé - ja sort - - - - - con -
 jeu - ne maî - tresse et la li - ber - té
 ma ri - ches - se pour sa li - ber - té quelle - - - - - af -
 heur oui la chasse est le vrai bon - heur son - - - - - ne
 heur oui la chasse est le vrai bon - heur al - lons pi -
 heur oui la chasse est le vrai bon - heur al - lons pi -
 heur oui la chasse est le vrai bon - heur al - lons pi -

Z  sort — pros — pè — re sort — pros —

M  trait — re sort — con — trait — re

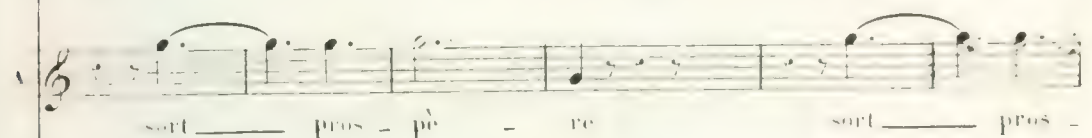
V  sort — pros — pè — re sort — pros —

I  fai — re quelle — af — fai — re

R  son — ne bon pi — queur son — ne son — ne bon pi —

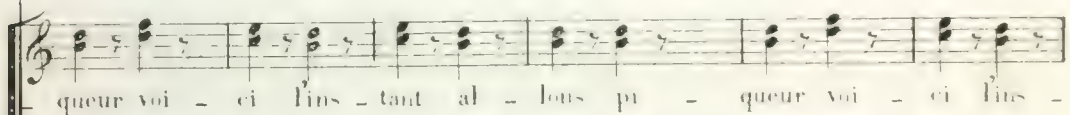
 queur voi — ci l'ins — tant al — lous pi — queur voi — ci l'ins —

 queur voi — ci l'ins — tant al — lous pi — queur voi — ci l'ins —

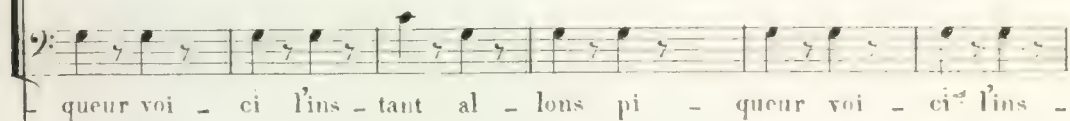
 queur voi — ci l'ins — tant al — lous pi — queur voi — ci l'ins —

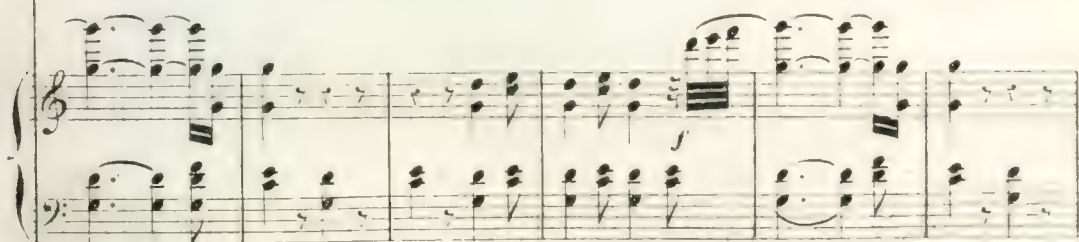

Z
 - pè - re tu mèx - au -
 M
 tu me tra - his dé - ja tu me -
 A
 pè - re me sou - rit
 I
 quelle al - ta - re que
 R
 queur voi - ci l'ins - tant de la chas - se son -
 tant voi - ci l'ins - tant de la chas - se son -
 tant voi - ci l'ins - tant de la chas - se son -
 tant voi - ci l'ins - tant de la chas - se son -

V
ces de - ja

M
trais de - ja

A
me sourit de - ja

I
ja tu - te la

R
ne bon pi - queur

ne bon pi - queur

ne bon pi - queur

ne bon pi - queur

8^a

8^a

8^a

8^a

ACTE III

Nº 10.

ENTR' ACTE ET DUO.

ZÉILA.

ALBERT.

PIANO.

All. gro. ♩ = 92

ZÉILA.

Vocal line for the character ZÉILA, starting with a rest followed by a single note.

le mo-deste et tran- quil - le par

Vocal line for the character ALB, with lyrics: *le mo-deste et tran- quil - le par*

ALB:

A - si - le mo - deste et tran -

Vocal line for the character ALB, with lyrics: *A - si - le mo - deste et tran -*

L
 toi — le monde est ou-bli - é — la
 A
 — qui — le — par toi — le monde est ou-bli -

L
 vi - e sé - cou - le si jo - li : - e
 A
 - é — la vi - e sé - cou - le si jo -

L
 quand — — — — — chaque ins - tant est égayé -
 A
 — h - e — — — — — quand — — — — — chaque instant est égayé -

par le travail et la - mi - tié

par le travail et la - mi - tié dans ma

fz *p* *stacc*

- meure a - é - ri - en - ne qu'habite a - vec vous le bon - heur

là votre chambre i - ci la mien - ne c'est un

ZEILA.
près du - ne soeur

frè - re (regardant sa tapisserie) que c'est

Z
 trou - vez - vous
 bien ces va - ses ces tra -

A
 phé - es ces fleurs naissent sou - dain sous vos doigts as - si -

A
 - dus - on du - rait l'ou - vra - ge des

ZLHA (sotto) (à part)
 et l'on se trom - pe - rait car je ne le suis

plus

p *cresc.*

(bientôt)

mais un seul point Al - bert me trouble et min - qu -

- è - te Al - bert ces vingt-cinq e - cus d'or qui par

vous é - taient dus

ALB :

dès au jour - d'hui j'ac - quit - te - rai ma

A

des - te - vos vœux et les mers et

A

- ront la va - leur com - bien venant de

This system contains the second line of music. The vocal line continues with the lyrics "- ront la va - leur com - bien venant de". The piano accompaniment continues with similar rhythmic patterns.

A

vous la li - ber - té m'est chère

This system contains the third line of music. The vocal line has the lyrics "vous la li - ber - té m'est chère". The piano accompaniment features a melodic line in the right hand and block chords in the left hand.

ZÉILA.

com - bien venant de vous la li - berté m'est chère

Z le mo - deste et tran - quil - le par toi

A a - si - le mo - deste et tran - quil -

Z le monde est ou - bli - é la vi -

A le par toi le monde est ou - bli - é

Z e s'é - cou - le si jo - li - e quand

A la vi - e s'é - cou - le si jo - li -

chaque ins-tant esté-gayé par
 e quand chaque ins-tant esté-gayé par

le tra-vail et Pa-mi-tié par le tra-vail et lami-tié l'amour Al
 le tra-vail et Pa-mi-tié par l'a-mour et ...

Allegro Récit.

bert
 ah, j'ai fait la pro-mes-se de n'en ja-mais par-ler mais que ta ri-gueur
 cessé, car c'est un ser-ment im-pos-sible à te-nir

(Chassant les yeux)

Allegro. $\text{♩} = 72$

loin de toi veux tu me ban - nir

pi - tu'

— pour moi — pour mon mar - ty - re ah — je — sens — que ma for - ce ex -

pi - re mieux vaut mou - rir — que de tant souf - frir

pour te plaire de me tai - re j'ai — long temps fait le ser - ment

De quel point m'ont-ils enlevé ce que j'ai vu de toi, à moi !
 un regard — un mot de re-tour quand pour toi — je me meurs d'a-
 mour — pi-tié pour moi —
 — pour mon mar-ty-re — ah — je sens — que ma for-ce ex-
 pi-ri- je meurs pour toi — je me meurs da-

ah mon Dieu comment se dé-fen-dre ah mon Dieu
 mour pour le plai-re de me tai-re j'ai long-tems
 tais-toi tais-toi laisse-moi
 tut le ser-ment ré-com-pen-se mon si-len-ce eè-de aux vœux
 ta voix trop ten-dre porte-le
 de ton a-mant un regard un mot de re-tour quand pour toi
 trou-ble dans mon cœur
 je me meurs d'a-mour ah mieux vaut mourir mieux vaut mourir

que de tant souffrir mieux vaut mourir mieux vaut mourir

fz *p*

que de tant souffrir mieux vaut mourir que de tant souffrir

Presser >
crise.

frir mieux vaut mourir que de tant souffrir

f *p*

FINA. *All.^o rit. ad. c=116*

laisse moi laisse moi dé lire ex-

fr-

à toi que j'ai me j'en gage à-ci ma

fp *fp* *fp* *fp*

f *3* *3* *3* *3*

Z trè - me dé - lire ex - trè - me dé - lire ex -
 A fai - cest le ciel cest le ciel qui dans ce jour te donne à
fp 3 3 3 3 3 3 3 3

Z trè - me mes sœurs pro - tègez
 A moi c'est le Ciel c'est le Ciel mê - me qui te donne à
fz *fp*

Z moi mes sœurs pro - tègez moi mes sœurs pro - tègez
 A moi c'est le Ciel qui te donne à moi
p

And. mos. = 80

ne i ah je les en - tends

1^{er} DENSUS.
 Voi - le voi - le qui nous sert de - toi - le

CHOEUR DE FÉES.
2^e DENSUS.
 Voi - le voi - le qui nous sert de - toi - le

3^e DENSUS.
 Voi - le voi - le qui nous sert de - toi - le

ce sont el - les el - les vien - nent me prote - ger du haut des airs

gui - de gui - de notre é - lan ra - pi - de tis - su lé -

gui - de gui - de notre é - lan ra - pi - de tis - su lé -

gui - de gui - de notre é - lan ra - pi - de tis - su lé -

leur voix fi - dè - les viennent m'arra - cher au dan -

ger — par toi seul — sans dan - ger nous — sont ou - verts — et les Cieux et les

ger — par toi seul — sans dan - ger nous — sont ou - verts — et les Cieux et les

ger — par toi seul — sans dan - ger nous — sont ou - verts — et les Cieux et les

ger tais toi tais toi ce sont el - les

ALB:
que dis - tu

airs pau - vre

airs pou - vre

airs pau - vre

n'entends tu pas leurs chants de re_grets et da_

sœur pauvre Zéi - la pau - vre sœur pauvre Zéi -

sœur pauvre Zéi - la pau - vre sœur pauvre Zéi -

sœur pauvre Zéi - la pau - vre sœur pauvre Zéi -

mour mes sœurs mes sœurs

la pau - vre Zéi - la pau - vre Zéi - la

la pau - vre Zéi - la pau - vre Zéi - la

la pau - vre Zéi - la pau - vre Zéi - la

*Allegro.**(plouant)*

z

Je ne suis plus qu'un simple mer-

pp

z

tel - le des Cieux où vo - tre

z

voix m'ap - pel - le mes

cresc.

z

souffis mes soufis je suis ban -

me et sans re - tour

ALB:

qu'entends-je cet-te fée et si jeune et si

c'était moi c'était

bel- le dont vous me ra- peliez les traits cet- te fée hélas que j'adorais

All.^o mod.^o ♩ = 80

mal- heur qui mac- ca - ble des-

tu dé- plo- ra - ble à mon cœur cou- pa - ble

A

il ne res - te rien

les p... ou ju

A

perds je — perd-tout mon bien

pp

All. mod. to = 96

p

ZÉLIA.

Tu sais

z

tout mainte - nant du Ciel dés_hé_ri - té - e un pou -

z

voir in - cou - nu ne re - tent i - ci bas

ALB:

non et cet - te puissance hé - las si regret - té - e vavous

ALTA.

ah ne me trompe pas
è - tre ren - du - e

ce ta - lis - man qui vous per - met cru - el - le de

A
fuir loin de la terre et de mon - ter aux Cieux ce

The second system of music continues the vocal line and piano accompaniment. The lyrics are "fuir loin de la terre et de mon - ter aux Cieux ce". The piano accompaniment maintains the same rhythmic and harmonic structure as the first system.

A
vo - le mystè - ri - eux qui fait vo - tre pou - voir et vous

The third system of music continues the vocal line and piano accompaniment. The lyrics are "vo - le mystè - ri - eux qui fait vo - tre pou - voir et vous". The piano accompaniment continues with its characteristic rhythmic and harmonic patterns.

A
rend im - mor - tel - le je l'a - vais dé - ro - bé vous le ^(pleurant)

The fourth system of music concludes the vocal line and piano accompaniment. The lyrics are "rend im - mor - tel - le je l'a - vais dé - ro - bé vous le" with the instruction "(pleurant)" above the final note. The piano accompaniment ends with a final chord.

rendre au - jour - d'hui c'est vous

perdre à ja - mais c'est vous

perdre à ja - mais n'importe le voi -

All? assai.

ZÉILA.

ah c'est lui c'est bien lui

ci adieu a - dieu toi—

f *p*

A

que j'a - do - re a - dieu toi que ce voi - le hé - las va me ra -

p

ZEILA.

ce voi - le qui fa dit qu'on voulut s'en ser - vir

A

vir qu'en - tends - je et quel es -

Z

tiens Albert reprends le pour moi le

A

poir vient m'a - bu - ser en - co - re

p *f*

Z

Ciel est i - ci près de toi

All.^o au acc. ♩=92

p *cresc.*

ALB:

de bonheur de la re

p *cresc.*

ZELIA:

à pei

à peine je res-pi-re ta voix et ton sou-ri-re mont

f

ne je res-pi-re ta voix et ton sou-

entr' ouvert les Cieux ta voix et ton sou-

f

ri-re mont entr' ouvert les Cieux mont entr' ou-

ri-re mont entr' ouvert les Cieux m'nt

f

Z
vert les Cieux

A
entr' ou - vert les Cieux

A
ô bon - heur ô

A
bonheur su - prê - me tu m'ai - mes je suis le

A
- gal des dieux je suis le - gal le

z *o* bon - heur
 gal - des dieux
 bon - heur su - prê - me tu mai - mes
 z je suis é - gal - aux dieux je suis é -
 gal - é - gal - aux dieux à pei - ne je res -
 ô de - li

Z
 A

pire ô dé-li re ô dé-li re

re a pei-re je res-pi-re ô dé-

Z
 A

ô dé-li re

li-re ô dé-li-re ô ton-

Z
 A

ô bonheur su-prê-me

heur ô bonheur su-prê-me tu m'ai-mes

Je suis

Je suis légal des dieux je suis légal

tr

Plussez

égale aux dieux ô déli

gal légal des dieux ô déli

re ô déli re tu mai mes je

re ô déli re tu mai mes je

Z
suis é - gale aux dieux ô dé - li -

A
suis lé - gal des dieux ô dé - li -

Z
re ô dé - li - re tu m'ai - mes je -

A
re ô dé - li - re tu m'ai - mes je -

Z
suis é - gale aux dieux tu m'ai - mes je

A
suis lé - gal des dieux tu m'ai - mes je

mus é-gale aux dieux

mus lé-gal des dieux

é-gale aux dieux .

lé-gal des dieux .

N^o 11.
CHOEUR D'ETUDIANTS.

Allegro. ♩ = 126

ZÉILA.

ALBERT.

CONRAD.

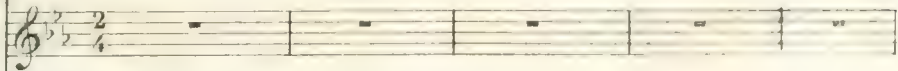

PIANO.

Allegro. ♩ = 126

ALBERT.

ce sont nos a - mis

qui chez nous les a - mè - re

CONRAD.

par - dons

par - dons nous vous de - ran - geons

par - dons

par - dons

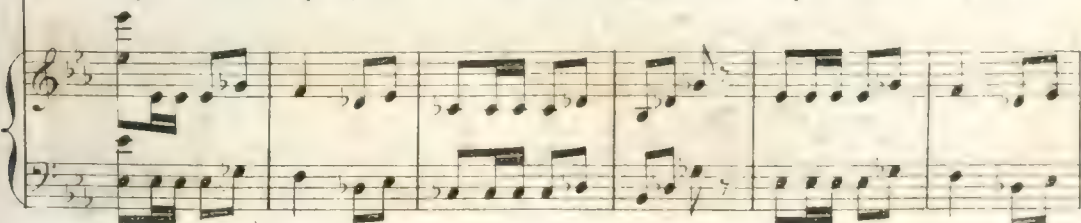

nous nous re - ti - rons et vous couple heu - reux il est dans ces

lieux per - mis doubli - er lu - mi - vers en - tier mais

nous qu'à ses plai - sirs le monde en - core en - chaî - ne nous

savons qu'aujour - d'hui de mè - me qu'au - tre fois Co -

c

lo - gue la su - per - be vil - le cé

A 1^{re}:

c

C'est jus - te

- le - bre la fê - te des Rois au

c

diable un tra - vail in - u - ti - le

c

c'est jour de fê - te nous venons pour vous cher.

ALB:

nous ac - cev - tons

cher Vive vi - ve la jeu - nes - se - vi -

1^{er} TEN

Vive vi - ve la jeu - nes - se - vi -

2^{is} TEN

Vive vi - ve la jeu - nes - se - vi -

BASSES

Vive vi - ve la jeu - nes - se - vi -

vent les amou fi de - la sa - gesse et - de ses dis - cours

vent les amou fi de - la sa - gesse et - de ses dis - cours

vent les amou fi de - la sa - gesse et - de ses dis - cours

vent les amou fi de - la sa - gesse et - de ses dis - cours

vi - ve - la jeu - nes - se - vivent les a -

vi - ve - la jeu - nes - se

vi - ve - la jeu - nes - se

8^e

- mours - - - - - fi de - la sa - ges - se et de

vivent les a - mours - - - - - fi de - la sa - ges - se et de

vivent les a - mours - - - - - fi de - la sa - ges - se et de

ses discours fi de la sa - ges - se et de ses dis - cours amitié

ses discours fi de la sa - ges - se et de ses dis - cours

ses discours fi de la sa - ges - se et de ses dis - cours amitié

amitié fran- chise et jamais ja- mais d'ar- gent telle est la de-
 jamais d'ar- gent telle est la de-
 té amitié fran- chise et jamais et jamais jamais d'ar- gent telle est la de-

ZFILA.

la belle vi- e point de cha-
 vi- se de l'é- tu- di- ant
 vi- se de l'é- tu- di- ant
 vi- se de l'é- tu- di- ant
 - grin gai té fo- li- e joy- eux re- frain dou-

ce ex - is - ten - ce destin heureux là haut je pen

- seon n'est pas mieux

ALB: vive vi - ve la jeu - nes - se

CHOEUR: vive vi - ve la jeu - nes - se vi - vent les a -

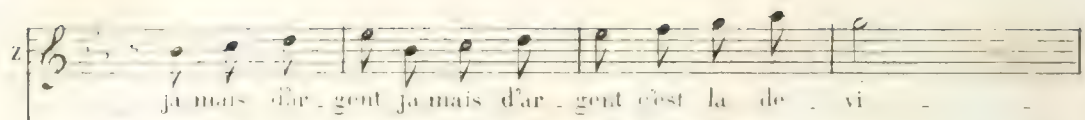

vive vi - ve la jeu - nes - se vi - vent les a -

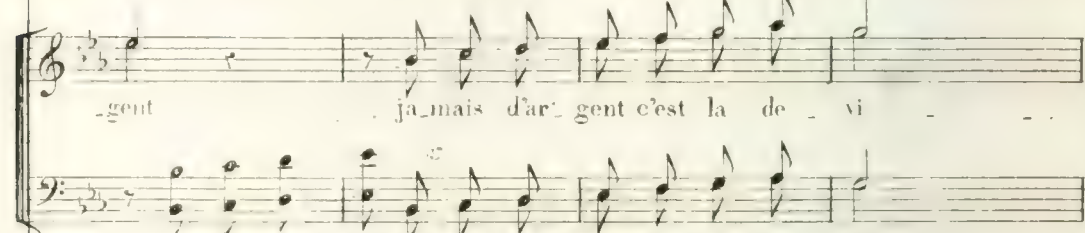
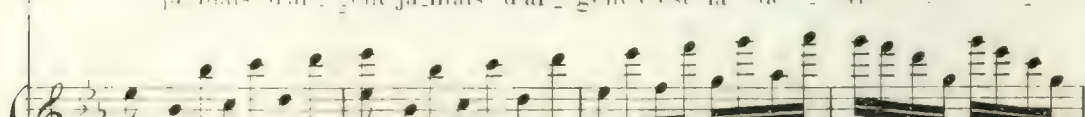
- mours fi - de - la sa - ges - se et - de ses dis - cours ja - m'is - d'ar -

- mours fi - de - la sa - ges - se et - de ses dis - cours

plus vite

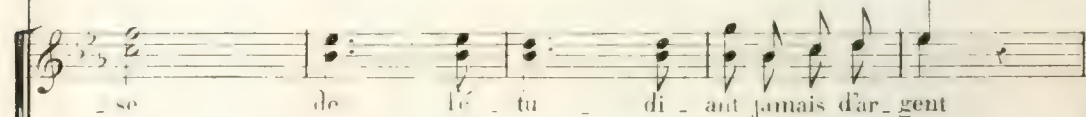
z  ja_mais d'ar_gent ja_mais d'ar_gent c'est la de_v
 v  ja_mais d'ar_gent ja_mais d'ar_gent c'est la de_v
 _gent ja_mais d'ar_gent c'est la de_v
 ja_mais d'ar_gent ja_mais d'ar_gent c'est la de_v

z  se de l'é_tu_diant jamais d'ar_
 A  se de l'é_tu_diant jamais d'ar
 se de l'é_tu_diant jamais d'ar_gent
 se de l'é_tu_diant jamais d'ar:

-gent ja_mais d'ar_gent c'est la de_vi_se

-gent ja_mais d'ar_gent c'est la de_vi_se

ja_mais d'ar_gent c'est la de_vi_se

-gent ja_mais d'ar_gent c'est la de_vi_se

de_lé_tu_di_ant ja_mais

de_lé_tu_di_ant c'est la de_vi_se

de_lé_tu_di_ant c'est la de_vi_se

de_lé_tu_di_ant c'est la de_vi_se

Z 
A 
la de vi se de l'é tu di

la de vi se de l'é tu di

la de vi se de l'é tu di

Z 
- gent
A 
- ant

- ant

- ant

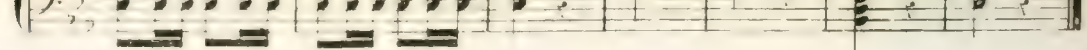

N° 12
CHOEUR ET SCENE

Allegro ♩=112

ZELLA.

MARGUERITE.

ALBERT.

CONRAD.

RODOLPHE.

PIKLER.

1^{rs} et 2^{ds} DESSUS

TENORS.

BASSES.

CLOCHES.

Allegro ♩=112

PIANO.

Noël Noël lar-ges - se Noël

Noël Noël lar-ges - se Noël

Noël Noël lar-ges - se Noël

8^{va}

ses princes ba - rons et du - chesses bour - geois ma -
 ses princes ba - rons et du - chesses bour - geois ma -
 ses princes ba - rons et du - chesses bour - geois ma -

nants é - co - liers pé - le - rins et ca - va - liers lar - gesses lar -
 nants é - co - liers pé - le - rins et ca - va - liers lar - gesses lar -
 nants é - co - liers pé - le - rins et ca - va - liers lar - gesses lar -

ges - - - ses ac - cou - rez a no - tre voix voi - ci la

ges - - - ses ac - cou - rez a no - tre voix voi - ci la

ges - - - ses ac - cou - rez a no - tre voix voi - ci la

fe - te des Bas - nel - nel lar - ges - ses

fe - te des Bas - nel - nel lar - ges - ses

fe - te des Bas - nel - nel lar - ges - ses

noel noel lar-ges ses noel noel

noel noel lar-ges ses noel noel

noel noel lar-ges ses noel noel

noel lar-ges ses

noel lar-ges ses

noel lar-ges ses

84

PIKLER

Nous qui cou - rons tou - tes les fe - tes gen - tils

beau - me de grand che - min

nous ai - mous en fait de con - què - tes cel - les qui

vi - vent de nos mains dans ce

P

JOUR à nos vœux pres - pe - re - nous sau -

P

- nous nous oc - cu - per nous sau - rons bien

The second system continues the vocal line with lyrics: "- nous nous oc - cu - per nous sau - rons bien". The piano accompaniment maintains the same rhythmic and harmonic structure as the first system.

P

- ver quelque riche au - mo - ni - re ou bien ou

The third system continues the vocal line with lyrics: "- ver quelque riche au - mo - ni - re ou bien ou". The piano accompaniment continues with the same rhythmic and harmonic structure.

P

bien quel-que bourse à cou - per

Allegro ♩ = 104

The fifth system shows the piano accompaniment for the final part of the page, consisting of treble and bass clefs with various chordal and melodic figures.

ALB:

Anous hon-

Nous voi-ci nous voici mes a - mis nous voi-ci nous voici ré-u - nis

Nous voi-ci nous voici mes a - mis nous voi-ci nous voici ré-u - nis

Nous voi-ci nous voici mes a - mis nous voi-ci nous voici ré-u - nis

MARG:

Les voir sans ces - se tous les

jour gai - té fo - lie à nous tous les biens - de la vi - e

deux

quel scan - dal

c'est Margue - ri - te

CONR:

Et son vieux com - te

A

RODOL: quel re_gard fier et tri_om
 est u_ne hon_te

MARGIE:

A

quel air mo_queur et mé_pri_ -
 -phant

ZEI: (à part)

M

(à part)

A

RODOL: (à part)

o_ser tous deux pa_raître ain_si en pu_ -
 -sant o_ser tous deux pa_raître ain_si en pu_ -
 o_ser tous deux pa_raître ain_si en pu_ -

Z
 - blic se montrer ain - si c'est in - dé - cent c'est in - ou - i

M
 - blic se montrer ain - si c'est in - dé - cent c'est in - ou - i me braver en -

A
 - blic se montrer ain - si c'est in - dé - cent c'est in - ou - i

B
 - blic se montrer ain - si c'est in - dé - cent c'est in - ou - i

M
 - cor

B
 pe - tit ce n'ai je pas là no - tre ven - gean - ce ce bil -

B
 - let qu'ils sa - char - a - vait reçu de lui il est en - tre mes

B
 mains il é - cheoit au - jourd'hui à deux heu - res il

B
 faut qu'il soit pa - yé si - non il de -

CONR:

(à Albert)

Il

B
 - vient mon serf mon es - cla - ve

Al B:

et que je

C
 par - lent d'un bil - let c'est quelque trahi - son que je re - don - te

bra_ ve je peux les pa_ ver ce soir car j'ai sur moi la

somme j'ai de l'or
Plk: c'est bon à sa_ voir: observons bien ce gentil_

hom_ ne et ne le quit_ tens pas partout suivons _____ ses pas

Robot.
du_ si_ len_ ce_ la_ fê_ te_ commen_ ce.

1. CHŒUR 3-VOL.

Prenez place si len ce

All^o non troppo ♩=112.

f

si len ce la fê te des Rois com

si len ce la fê te des Rois com

si len ce la fê te des Rois com

f

men ce la fê te des Rois commen ce

men ce la fê te des Rois commen ce

men ce la fê te des Rois commen ce

f

CHŒUR.

CHOEUR ET RONDE.

Allégra ♩=160

PIANO.

ZEL:

MARG:

ALB:

CONR:

ROD:

Le CRIEUR de la Ville.

DESSUS.

TEN

BASSES

Z
M
A
C
K

Le CRIEUR.

prenez part au gâteau des rois

les rois

M

les rois

S

les rois

T

les rois

B

les rois

prenez part au gâteau des rois

les rois

les rois

les rois

cet te royau - té n'est qu'un rê - ve

mais du hasard vo - yons le choix à qui va-t-il

Musical score for a vocal piece with piano accompaniment. The score is in 3/4 time and features a vocal line with lyrics and a piano accompaniment. The lyrics are: "cet te royau - té n'est qu'un rê - ve" and "mais du hasard vo - yons le choix à qui va-t-il".

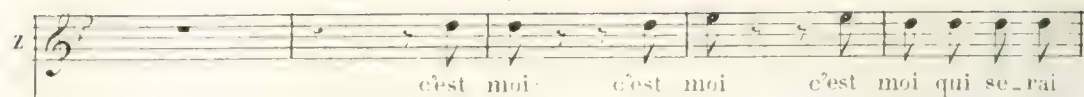
Z  *c'est moi c'est moi c'est moi qui se_rai*

M  *c'est moi c'est moi c'est moi qui se_rai*

A  *c'est moi c'est moi qui se_rai*

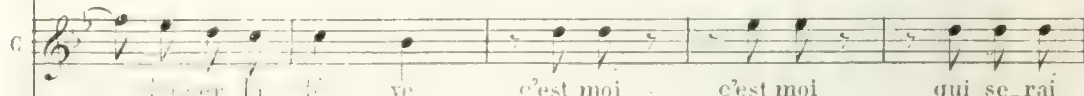
G  *c'est moi c'est moi qui se_rai*

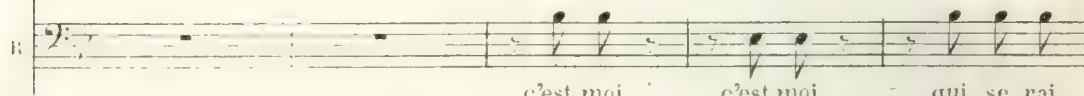
R  *c'est moi c'est moi qui se_rai*

 *c'est moi c'est moi c'est moi qui se_rai*

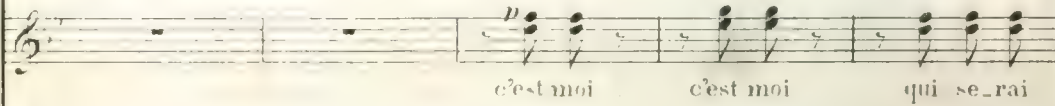
 *c'est moi c'est moi qui se_rai*

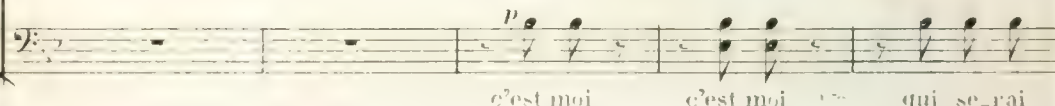
 *c'est moi c'est moi qui se_rai*

S
 poi ce se ra moi de ja je croi que ja per

A
 poi ce se ra moi de ja je croi que ja per

T
 poi ce se ra moi de ja je croi que ja per

R
 poi ce se ra moi de ja je croi que ja per

S
 poi ce se ra moi de ja je croi que ja per

A
 poi ce se ra moi de ja je croi que ja per

T
 poi ce se ra moi de ja je croi que ja per

R
 poi ce se ra moi de ja je croi que ja per

P
 Accompaniment for piano

L. *coi non non non ce n'est rien*

M. *coi non non non ce n'est rien*

A. *que j'ai pu _coi non non non ce n'est*

C. *que j'ai pu _coi non non non ce n'est*

R. *que j'ai pu _coi non non non ce n'est*

_coi non non non ce n'est rien

dé-ja je croi non non non ce n'est

dé-ja je croi non non non ce n'est

M
A
C
B

le
le
le
le

le
le
le
le

le
le
le
le

Recit

le mais quel se ra le

ZVI

le
le
le
le

eh bien a - vec ce signe auguste par

roi

oui voyons quel se _ ra le roi

le
le
le
le

tage mon pouvoir Albert et deviens roi
 ALE
 ah quel honneur pour moi

All^o maestoso ♩ = 96

 c'est le sort qui seul te donne sceptre

d'or et ce veut trône mais sans or et sans cour

ron ne par la beauté tu régnerais en cor pou voir d'un

A

jeune heureux royaume que le hasard créa

8^e

A

dain tu vas passer — comme un feu t'ame et des pa

8^e

rai — tre des — demen — mais sans la pourpre — et sans le

8^e

pp

A

chau — me l'aura sui — vi — J'yeux re frain — ou — le

8^e

p

rt... rei... te don te scap tre... for... et nou... veu

trè... ne mais... sans cou_ron_ne par la beau...

té tu ré_gnerais en - cor

DES

Rei_ne rei_ne sou_ve

TEN

Rei_ne rei_ne sou_ve

BAS

Rei_ne rei_ne sou_ve

ri - le - roi - le - roi - se - la - mien - ne - ver - se

ri - ne - rei - le - rei - ne - sis - la - mien - ne - er - se

rai - ne - rei - ne - rei - ne - sis - la - mien - ne - ver - se

ver - se à sa gloi - re - ver - se - ver - se - je - VOUX

ver - se à sa gloi - re - ver - se - ver - se - je - VOUX

boi - ré cé - lé - brons - toi - sa gloi - re - et tu

boi - ré cé - lé - brons - toi - sa gloi - re - et tu

boi - ré cé - lé - br - toi - sa gloi - re - et tu

Al. E.

amis — buvons Point d'im — pots — de lois — si —
 — vous buvons amis amis buvons
 — vous buvons amis amis buvons
 — vous buvons amis amis buvons

nis — tres de com — plets — ni de — mi — nis — tres qu'en ce
 —

A
 jour — au son — des sis — tres plai — sir amour règnent seuls a — la

A

cour à ro-yau-tes que les man-sar-des fé-tentain

8^a

A

si que les pa-lais ja-mais le fer-les bal-le

8^a

A

bar-des n'at-tris-teront tes doux at-traits car no-tre

8^a

pp

A

rei-ne n'a pour gar-des que ses heu-reux et gais su-

A

-jets oui le sort i-ci te don-ne scept-re

6

p

De... et non... sans cou-

ronne par la beau-té tu serais rei-ne en cor

rei-ne
rei-ne
rei-ne

rei-ne sou-ve-rai-ne rei-ne rei-ne sois la
rei-ne sou-ve-rai-ne rei-ne rei-ne sois la
rei-ne sou-ve-rai-ne rei-ne rei-ne sois la

mien-ne ver-se ver-se à sa gloi-re ver-se
 mien-ne ver-se ver-se à sa gloi-re ver-se
 mien-ne ver-se ver-se à sa gloi-re ver-se

ver-se je veux boi-re cé-lè-brons i-ci sa
 ver-se je veux boi-re cé-lè-brons i-ci sa
 ver-se je veux boi-re cé-lè-brons i-ci sa

amls bu-vons
 gloi-re et bu-vons buvons amis amis bu-vons
 gloi-re et bu-vons buvons amis amis bu-vons
 gloi-re et bu-vons buvons amis amis bu-vons

AIRS DE DANSE.
All^o maestoso.

N 1
MARCHE
DES ROIS.

VAISE DES
ÉTUDIANTS

Allegro $\text{♩} = 72$

8^a

8^a

Andantino. 3/4

N. 2.
PAS DE DEUX

Allegretto. ♩=92

N. 3.

LA STYRIENNE

All-gro ♩=116

All. ro ♩ = 408

8¹

p

All^o non troppo $\text{♩} = 66$

All^o assai ♩ = 126

No. 4.
BACCHANALE.

RÉCITATIF ET SCÈNE

MARGUERITE. 

ALBERT. 

RODOLPHE. *Récit.* 

Un seul mot s'il vous plait seigneur é-tu-di-ant

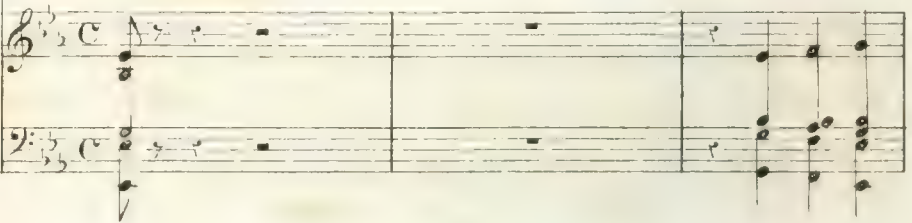
PIANO. 

voici l'heure et le jour d'acquitter vo-tre dette et vo-tre li-ber-té de ce bil-let dé-

ALB:

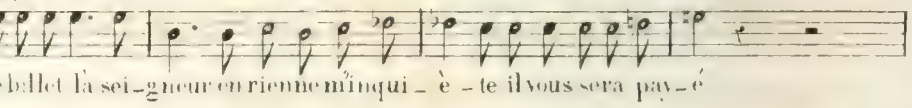

ce billet là sei-gneur en rien ne m'inqui-è-te il vous sera pay-é

B. 

pend

c'est vingt-cinq écus

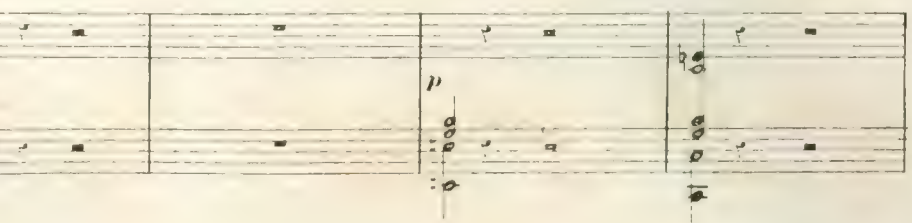

(Portant sa main à sa bourse)
et ne la trouvant plus.

A
ou vingt-cinq Ciel ô Ciel mais tout à l'heure en-cor je les avais où sont ils

R
d'or

(regardant les cœurs sur un air d'empes)

A
donc per - dus non dé-ra - les ah je les ai

A
plus mon Dieu que de ve - nir

ROD: (avec ironie)
par un fâcheux échec

Allegro.

R
les col - l'ères du Roi sont à sec sa per - son - ne me reste en

ALB:

(tombe sur un banc à droite)

ah de tout mon bon-
ga-ge as-surons nous d'a-bord de ce roy-al ô-ta-ge

(il sort)

MARG:

(chant pite a s'en aller)

(accoutant après)

il chancelle il ex-pi-re à cet as-
heur et de moi c'en est fait la force m'abandon-ne

(de lui)

peu tout mon amour re-naît du se-cours du se-cours à pei-ne s'il res-

Allegro.

(elle appelle le voleur qu'il a caché sur son sein)

pi-re ô Ciel ce voi-le se-duc-teur dont le charme-di-

M

- eux m'avait ra-vi son cœur si je pou-vais le _longer de la _ville sa tou-

(elle prend le voile et le cache dans son sein)

M

- dresse à mes vœux se - rait en - fin ren - du - é il re - vient il re -

- vient

ALB:

(encore étonné)

à moi mes compa - gnes

The third system features a vocal line and piano accompaniment. The vocal line has lyrics: "- vient". Below it, the label "ALB:" is present. The piano accompaniment has a melodic line in the right hand and a bass line in the left hand. The lyrics "à moi mes compa - gnes" are written below the piano part. A stage direction "(encore étonné)" is placed above the piano part. The piano accompaniment consists of a rhythmic pattern of eighth notes in both hands.

A

- la viens fuy - ons par -

N. 14.
FINAL.

All^o assai. ♩=126

ZELLA.

ALBERT.

CONRAD.

RODOLPHE.

PIANO.

tous

Ar - rê - tez

et qu'on le sai -

All^o assai.

p

1. 

sis se il n'ap - par - tient

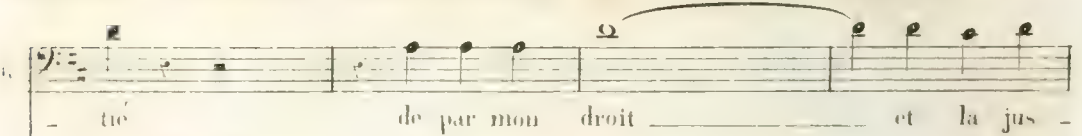

2. 

té de par mon droit et la jus -

R

ti - ce comme un vas - sal - qu'il soit li -

ALB: (avec indignation s'élançant vers Conrad qui entre)

R

Me li - er m'enchâ - ner

CONRAD

un homme li - bre

C

non aux ar - mes mes a - mis

ROD:

cri - me ré - belli - on à moi mes

ALB:

à nous tous les col - lè - ges fran - chi - se privi - lè - ges pour

à nous tous les col - lè - ges fran - chi - se privi - lè - ges pour

B

gods

TEN:

à nous tous les col - lè - ges fran - chi - se privi - lè - ges pour

BAS:

à nous tous les col - lè - ges fran - chi - se privi - lè - ges pour

lu - ni - ver - si - té li - ber - té li - ber - té pour l'u - ni - ver - si -

lu - ni - ver - si - té li - ber - té li - ber - té pour l'u - ni - ver - si -

lu - ni - ver - si - té li - ber - té li - ber - té pour l'u - ni - ver - si -

lu - ni - ver - si - té li - ber - té li - ber - té pour l'u - ni - ver - si -

A

té - li - ber - té ——— n'ap - prochez pas craignez mon

C

té - li - ber - té ——— n'ap - prochez pas craignez mon

ROD:

ne fuyez pas craignez mon bras

DESSUS.

ah ———

té - li - ber - té ——— n'ap - prochez pas craignez mon

té - li - ber - té ——— n'ap - prochez pas craignez mon

LES HOMMES D'ARMES.

ne fuyez pas craignez mon bras

ne fuyez pas craignez mon bras

Detailed description of the musical score: The score is for a piece titled 'Les Hommes d'Armes'. It features five vocal parts and a piano accompaniment. The vocal parts are: A (Alto), C (Contralto), ROD (Rodrigue), DESSUS (Soprano), and LES HOMMES D'ARMES (Chorus). The lyrics are in French and include the phrase 'ne fuyez pas craignez mon bras'. The piano accompaniment consists of a series of chords in the right hand and a bass line in the left hand. The score is written in a single system with multiple staves.

ZEILA

A
 bras tant d'in-so-len-ce mé-ri-te le tré-pas

C
 bras tant d'in-so-len-ce mé-ri-te le tré-pas

K
 tant d'in-so-len-ce mé-ri-te le tré-pas oui si tu

bras tant d'in-so-len-ce mé-ri-te le tré-pas

bras tant d'in-so-len-ce mé-ri-te le tré-pas

tant d'in-so-len-ce mé-ri-te le tré-pas oui si tu

tant d'in-so-len-ce mé-ri-te le tré-pas oui si tu

tant d'in-so-len-ce mé-ri-te le tré-pas oui si tu

L
 A
 C
 R
 A
 C
 R
 A
 C
 R
 A
 C
 R

oui si tu fais un pas à ma ven - gean - ce tu n'é - chap -
 oui si tu fais un pas à ma ven - gean - ce tu n'é - chap -
 fais un pas à ma ven - gean - ce tu n'é - chap - pe - ras pas
 oui si tu fais un pas à ma ven - gean - ce tu n'é - chap -
 oui si tu fais un pas à ma ven - gean - ce tu n'é - chap -
 fais un pas à ma ven - gean - ce tu n'é - chap - pe - ras pas
 fais un pas à ma ven - gean - ce tu n'é - chap - pe - ras pas
 fais un pas à ma ven - gean - ce tu n'é - chap - pe - ras pas

la paix de

pe-ras pas malheur à toi mal-heur à toi

pe-ras pas malheur à toi mal-heur à toi

à ma ven-gean-ce tu n'é-chap-pe-ras pas for- - ce à la

pe-ras pas malheur à toi mal-heur à toi

pe-ras pas malheur à toi mal-heur à toi

à ma ven-gean-ce tu n'é-chap-pe-ras pas force à la loi

à ma ven-gean-ce tu n'é-chap-pe-ras pas force à la loi

Z

 Dieu la paix de Dieu

A

 mal-heur à toi mal-heur

C

 mal-heur à toi

R

 loi force à la loi

DES:

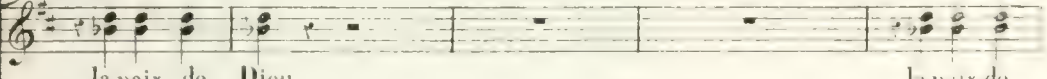
 la paix de Dieu la paix de

 mal-heur à toi

 mal-heur à toi

 force à la loi force à la

 force à la loi force à la

ah mon Dieu ah mon Dieu

à toi

malheur à toi

Dieu ah mon Dieu ah mon Dieu ah mon Dieu

malheur à toi

malheur à toi

toi

toi

8^a

ZEILA.

(Elle s'élançe entre lui et Rodolphe au moment où Albert tire son épée et frappe Rodolphe elle reçoit le coup destiné à celui-ci.)

ah — Al — bert

ALBERT. *Allegro. Récit.*

8^a

Orage insensé Zeila

A

- la Zé - i - la mes sé - e sans sang - uis c'est moi - dans un sa -

A

- gare Zé - i - la mon a - mour c'est donc moi - bar - ba - re qui

A

tai ra - vi le jour

The third system shows the vocal line with the lyrics: "tai ra - vi le jour". The piano accompaniment continues with its characteristic rhythmic accompaniment.

8^a

8^a

The fifth system is another piano accompaniment section, also marked "8^a". It continues the complex rhythmic pattern from the previous system.

ACTE IV.
ENTR' ACTE.

III^o maestoso ♩ = 112

PIANO.

MARCO.

II

liers peut être je me perds sans qu'un seul mot de vous Albert me remer-

II

-ci e pourquoi ce silence effrayant rappelez

II

(vivement) non non quelqu'un sava_n ce... taisez vous ... (craint) on s'é_loigne à votre dé_li_

M

-vrance je vais veiller res_tez je reviens à l'instant

N^o 15.

AIR.

And^{te} con moto ♩=100

MARGUERITE.

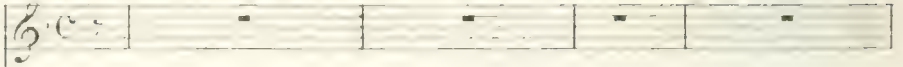

ALBERT.

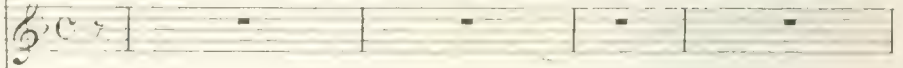

RODOLPHE.

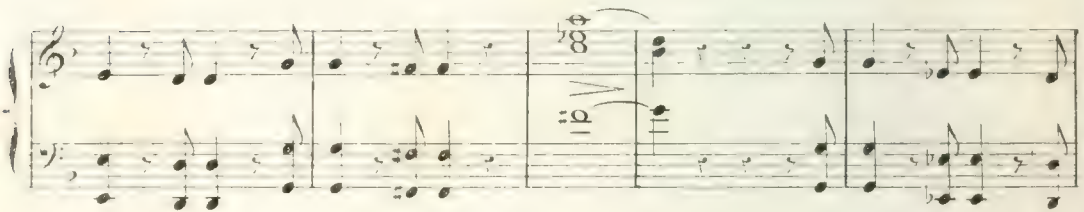

PIANO.

And^{te} con moto.

ALBERT.

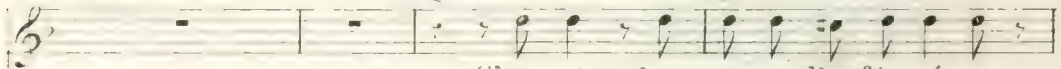
(à demi voix et avec terreur.)

C'est moi c'est moi qui l'ai frappé - e

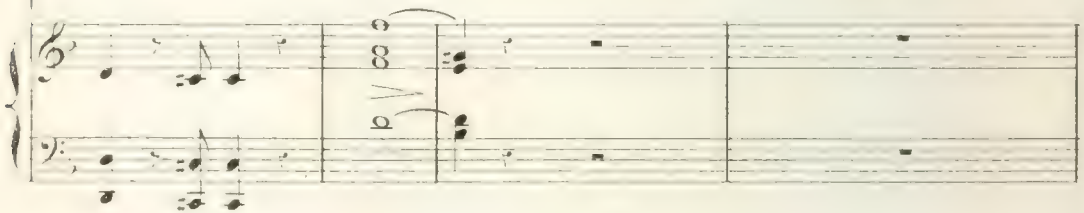

voyez vous ces ta - ches de sang dont ma

(levant la tête et avec fierté)

main est encor trempé e elles ne servent pas j'ai bien

fait ce tyran m'appelait es-cla-ve escla-ve ah mon é-

(regardant à ses pieds et se relevant avec désespoir)

-pé-e l'a fait rouler sanglant et je le vois encor non c'est ma Zé-i-

-la mon bonheur mon trésor c'est moi c'est moi qui l'ai frap-

-pé-e ah laissez moi la baigner de mes lar mes

And^{te} con moto.

ah — laissez moi m'évader de ses char — mes pourquoi m'ont sépa-

- rer pourquoi cette prison — qui s'élève au som-

- met de la ro-che escarpé — e pourquoi ces fers

ah , vous a_vez rai_son — pu_nissez moi pu_nis_ssez

moi c'est moi c'est moi qui l'ai frappé e c'est moi c'est moi qui l'ai frap

p *cres*

(rit. et c.)

- pé e c'est moi c'est moi qui l'ai frap

All^o moderato (♩=92)

- pé e

pp *pp* *de ha*

p

Alte

quand viendra la dé_esse _____ au bord du lac s'asseoir

li_vrer ses beaux cheveux _____ à la bri_se du soir

et contem_plant sestraits _____ dans la plaine a_zu_ré_e

ô les heu_reux instants _____ ô la belle soi_ré_e pour_

tant de puis long_temps _____ est ce le diffé_ré_e viens je _____

l'ai - me et j'at - tends - viens - viens - viens je

l'ai - me et j'at - tends - viens je

This system contains the second line of music. The vocal line continues with the lyrics "l'ai - me et j'at - tends - viens je". The piano accompaniment continues with similar rhythmic patterns, including some chords in the right hand.

l'ai - me et j'at - tends le ciel est par la

prairie embaumé e et les fleurs semblent se pencher

This system contains the fourth line of music. The vocal line has the lyrics "prairie embaumé e et les fleurs semblent se pencher". The piano accompaniment continues with a similar accompaniment style, featuring chords and moving lines in both hands.

l'air est plus doux du vent un bien aimé qui sans dou - te va se

This system contains the fifth and final line of music on the page. The vocal line has the lyrics "l'air est plus doux du vent un bien aimé qui sans dou - te va se". The piano accompaniment concludes with sustained chords in the right hand and a final bass line.

vir viens viens viens je t'ai me et j'ai

tends viens je t'ai me et j'ai

Allo vivace (♩=100)

tends viens viens viens je t'ai tends viens viens viens

non non ne viens pas fuis ton a mi

t'ai cette é pé e qui dou ne le tré

pas lus cette pé e qui

don - ne le tré - pas - c'est moi

A c'est moi c'est moi c'est moi qui

A J'ai frap - pé - e

MARG. Récit.

Pour sortir de ce château fort que de tous les côtés l'eau du lac en vi-

raie il fallait un es-qui et mon or-me le donne viens tout est prêt par-

(avec dédain)

ous Zé-i-la moments per-dus es-péran-ce in-u-

Zé-i-la

la Zé-i-la ce viendra plus un traître un séducteur Ra-

II
 - dol - phedans ces lieux la transporte mourante et pour cette nouvelle amante il me de -

II
 - daigne moi qui lui donnai mon cœur non il ne l'eut ja - mais le dépit la

II
 - lè - re avaient troublé mes sens toi seules mes amours et pour preuve der -

III
 - niè - re ingrat je viens sauver tes jours

ALB

Quand viendra la dé - es -

(regardant Albert)

Al- bert ah la dou- leur la souf- france cru-
- se au bord du lac - s'as- seoir

- elle ont é- ga- ré sa rai- son mal- heureux ne me connais tu

pas? partons. bientôt il ne sera plus temps
O les heu- reux instants —

M Rodolphe et ses amis le voi-ci le voi-ci je l'en -

A ô la belle soi-re

M - tends

Allegro (♩=104)

ROD: (Apercevant Albert)

Mon esclave qui donc o-se briser ses

MARCO

hélas il ne pourrait le

des... et on n'a les caresses et les doux regards

di-re peut-être dans le lac et de la... d'est précipité dans son affreux dé-

li... d'ou... re...

Qu'est-ce à di-re

R

mieux on prétend qu'à la cour et princes et sei - gneurs en ont un J'

c'est lu - sa - ge

c'est lu - sa - ge

R

prends ce lui-ci pour le mien alors qu'il e - tait sage il ne servait à rien et de nous di ver -

R

- tir il au - ra l'a - van - ta - ge à table a - mis à ta - ble et

(à Albert)

R

toi ver - se nous à boire et songe à ton em - ploi a - mu - se nous

COUPLETS ET ENSEMBLE.

All^o non troppo. (♩.=72)

ZÉILA.

MARGUERITE.

ALBERT.

RODOLPHE.

PIANO.

(Les regardant tous deux et sachant la Marguerite)

Par - quoi cet air de j'ice dans les

All^o non troppo. (♩.=72)

yeux et la - res sous le p... et la... quels sont ces mains de

res leur a des ses un le re cu - pé - à soule

Ah ah ah c'est charmant ah c'est divertis - sant

Ténors

Ah ah ah c'est charmant ah c'est divertis - sant

Basses

Ah ah ah c'est charmant ah c'est divertis - sant

nir un ser-re plein ils font bien sans doute un cœ-pé e serait trop lourde pour leur

MARI: (CANTO)

 de grands sei- gneurs pas-

non.

ROD:

 ah ah ah c'est charmant ah c'est di-ver-tis - sant

TIS

 in-sou-let in-sou-let

TAS

 in-sou-let

pp

des en-tre-prises

de grands sei - gneurs

pp

ah je com - prends oui je com -

prends (levant son verre)

ROD:

TEN: (levant leur verre)

bu - vons à nos maî - tres - ses à nos exploits ga -

P bu - vons à nos maî - tres - ses à nos exploits ga - lants

BAS:

bu - vons à nos maî - tres - ses à nos exploits ga -

bu - vez à vos bas - ses - ses vous boi -

lants

à nos ex - ploits ga - lants

lants

plus long - temps bu - vez a vos bas

120

ses - ses vous bu - vez plus long - temps bourra

f *p*

pour ces mé - chants

f *p*

Allegro *l'invité* (♩ = 72)

prends gar - de c'est Ro - del - phé

chants ah c'est R

f

Andante

f

Andante

f

MI

avanttes yeux (Regardant Rodolphe attentivement)

dol_phe ou donc eh oui oui — je

crois quelle a rai - son oui cet air lourd et

gauche qu'il croit des plus ga - lants ce front que la dé - bau - che flé - trit plus que les

ans c'est bien lui c'est ce no - ble

in - so - lent in - so - lent

TEN: ah ah ah c'est char - mant ah c'est di - ver - tis - sant

BAS: ah ah ah c'est char - mant ah c'est di - ver - tis - sant

A

Com - te la beau - té que poursuit ses feux en le voy - ant rougit de bon - te com - merou.

MARG:

il est ca -

A

- raient ses a - jeux

ROD:

in - solent . in - solent

TEN:

ah ah ah c'est charmant ah c'est di - vertis - sant

BAS:

ah ah ah c'est charmant ah c'est di - vertis - sant

pp

II

- pable en son res - sen - ti - ment des for - faits les plus

pp

grands

ah je com - prends oui je com -

prends

ROD.

TEN.

BAS.

à nos tendres vic - ti - mes à nos exploits ga -

à nos tendres vic - times à nos exploits ga - lants

à nos tendres vic - ti - mes à nos exploits ga -

non du - vez à vos cri - mes vous loi -

lants

lants

lants

MAJ. G.

prends gar - de prends gar - de

pour ces mé - chants hurra pour ces mé -

lent in - so - lent

lent in - so - lent

lent in - so - lent

fp *fp*

- chants hurra hurra pour ces mé - chants

in - so - lent in - so - lent

in - so - lent in - so -

in - so - lent in - so -

f *f*

A
 en - i - vréz vous in - fâ - mes

R
 in - so - lent te - taires

- lent in - so - lent

- lent in - so - lent

All^o assai. (♩=152)

A
 et de vin et de sang

R
 - tu tulle veux eh bien donc que ton jus - te tré -

All^o assai. (♩=132)

Al H.A. entré en scène, elle aperçoit le geste de Rodolphe, pousse un cri et retient son bras qui allait frapper.

All^o moderato: (♩ = 84)

(il aperçoit Zéila et reste immobile)

qu'a-je vu

quels voi-les fu-

(Il arrache des mains de ses gardes une masse d'armes qu'il lève sur Albert.)

pas

quels voi-les fu-nè-bres tombent de ses

MARCE

quels voi-les fu-nè-bres tombent de ses

bres tombent de mes yeux

du sein des té-

quels voi-les fu-nè-bres tombent de ses

quels voi-les fu-nè-bres tombent de ses

quels voi-les fu-nè-bres tombent de ses

pp

Z
yeux du sein des té-né-bres quel jour ra-di-

M
yeux du sein des té-né-bres quel jour ra-di-

A
né-bres quel jour ra-di-eux mon â-me si

R
yeux du sein des té-né-bres quel jour ra-di-

yeux du sein des té-né-bres quel jour ra-di-

yeux du sein des té-né-bres quel jour ra-di-

pp

Z
eux ô di-vi-ne vu-e cé-les-te flam-

M
eux ô di-vi-ne vu-e cé-les-te flam-

A
triste a bri-sé ses nœuds

R
eux ô di-vi-ne vu-e cé-les-te flam-

eux ô di-vi-ne vu-e cé-les-te flam-

eux ô di-vi-ne vu-e cé-les-te flam-

beau sa rai-son perdue brille

beau sa rai-son perdue brille

je re-nais j'ex-is-te j'ai re-vu les

beau sa rai-son perdue brille

beau sa rai-son perdue brille

de nouveau sa rai-son perdue

de nouveau sa rai-son perdue

ciens je re-nais j'ex-is-te j'ai re-

de nouveau sa rai-son perdue

de nouveau sa rai-son perdue

de nouveau sa rai-son perdue

Z
 bril-le de nou-veau Al- bert

M
 bril-le de nou-veau

A
 vu les Cieux Zé-i-là c'est

R
 bril-le de nou-veau

bril-le de nou-veau

bril-le de nou-veau

A
 el-le
 ROD. (Retenant Zéila par le bras) Récit mesuré. (Aux seigneurs qui l'entourent)

ar-rê-tez - Pour domp-ter cette â-me si re-

R
 bel-le quel-ques ins-tants mes a-mis lais-sez moi

N° 17. QUATUOR.

And.^{te} con moto. ♩ = 34

ZÉILA.

MARGUERITE.

ALBERT.

RODOLPHE.

(à Zéila)

And.^{te} con moto. ♩ = 34

Ain-

PIANO.

si jusqu'à ce jour de-dai-gieuse et cru-el - le vous a -

ALB:

ô bonheur

vez re-fu-sé mon a-mour et ma foi mainte -

R
 - nant vois-tu bien cet es - cla - ve qui nous in - sulte et qui nous

R
 bra - ve a toi son sort a toi son sort

front qui n'a pu se courber sous la ha - che san - glan

ZÉILA.

MARG:

ALI:

0 sort af -
 0 sort af -
 0 sort af - treux

R
 - - te à l'instant va tom - ber

Z
 freux — plus des — pé — ran — ce

M
 freux — ô sort af — freux — plus des — pé — ran — ce

A
 — plus des pérans — ce ô sort af — freux plus des — pé — ran — ce

R
 c'est mon ar — rêt c'est ma sen — ten — ce

Z
 ô sort af — freux — ô sort af — freux — plus des — pé —

M
 ô — sort af — freux — plus des — pé —

A
 ô sort af — freux — plus des pérans — ce ô sort af — freux plus des pé —

R
 c'est mon ar — rêt c'est ma sen —

L - ran - ce que faire hélas que devenir
 M - ran - ce que faire hélas que
 A - ran - ce il veut en vain nous
 R - ten - ce oui tel est no - tre bon plaisir

L - sus - pends l'ef - fet de ta ven -
 M de - ve - nir mon Dieu de - tourne ta ven -
 A dé - su - nir re - pousse une horrible dé - men - ce re -
 R de la - mour ou de la ven - geau - ce

Z - gean - ce sus - pends l'ef - fet de ta ven - gean - ce sus - pends ta ven -
 M - gean - ce mon Dieu de tourne ta ven - gean - ce détour - ne ta ven -
 V - pousse un horriblé clé - men - ce re - pousse un horri - ble clé -
 B de _____ l'a - mour oui de la ven -

fz p *fz p* *crusc.*

Z - gean - ce lais - se moi plutôt mou - rir
 M - gean - ce s'il meurt s'il meurt j'en ai plus qu'à mou - rir
 V - men - ce Zé - li - la Zé - li - la laisse moi mou - rir
 B - gean - ce le bonheur à moi va s'of - frir

f *f* *p*

R
 mais si plus douce ou moins fi- re tu de- viens ma com-

R
 - pa - gne à lui grâce en - tiè-re qu'il par-te je lui

R
 rends sa li- berté— ses droits prononc e donc prononc e

R
 donc ses jours— ses jours dé- pen- dront de ton

ZELLA.

ô sort af - freux plus des - pé -

MARG:

ô sort af - freux ô sort af - freux plus des - pé -

ALB:

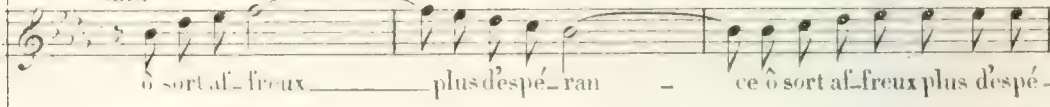

ô sort af - freux plus des pé - ran - ce ô sort af - freux plus des pé -

choix c'est mon ar - rêt c'est ma sen -

- ran - ce ô sort af - freux ô sort af -

- ran - ce ô sort af - freux plus

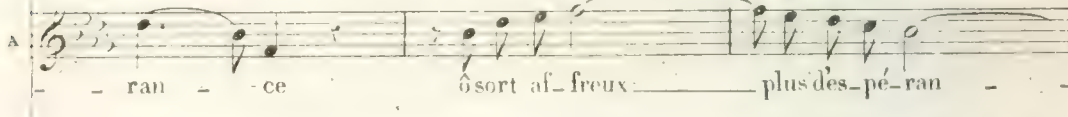

- ran - ce ô sort af - freux plus des - pé - ran -

- ten - ce c'est mon ar -

Z
freux — plus dés-pé - ran - ce que faire hélas que

M
dés - pé - ran - ce

A
ce ô sort af - freux plus dés-pé - ran - ce

R
rêt c'est ma s'en - ten - ce oui tel est no - tre

Z
deve - nir

M
que faire hélas que deve - nir

A
il veut en vain nous désu - nir re -

R
bon plaisir

sus - pends l'ef - fet de ta ven - gean - ce sus -
 mon Dieu dé - tourne ta ven - gean - ce mon
 pousse un horri - ble clé - men - ce re - pousse un horri - ble clé -
 de l'a - mour ou de la ven - gean - ce de l'a -
 pousse un horri - ble clé - men - ce re - pousse un horri - ble clé -
 de l'a - mour ou de la ven - gean - ce de l'a -

pends l'ef - fet de ta ven - geance et lais - se moi mou - rir lais - se moi plu -
 Dieu dé - tourne ta ven - gean - ce sil meurt je nai
 men - ce re - pousse un horri - ble clé - men - ce lais - se
 - mour le bon - heur le bon - heur à
 pends l'ef - fet de ta ven - geance et lais - se moi mou - rir lais - se moi plu -
 Dieu dé - tourne ta ven - gean - ce sil meurt je nai
 men - ce re - pousse un horri - ble clé - men - ce lais - se
 - mour le bon - heur le bon - heur à

Z
tôt mou - rir

M
plus qu'à mou - rir

A
moi mou - rir

R
moi va suf - frir

ROD

al - lons allons il faut choi - sir

R
ch bien al - lons c'est trop at

tendret je choi - sis moi mê - me frap - per

ZEILA. *All^o rance. ♩=116*

non qu'il vi - ve!

MARG:

en - fin nous sans

ALB:

ah! malheu - reux

en - fin nous sans pei - ne la

All^o rance. ♩=116

pei - ne la belle in - hu - mai - ne sous ses lois — en —

belle in - hu - mai - ne sous ses lois en - chan -

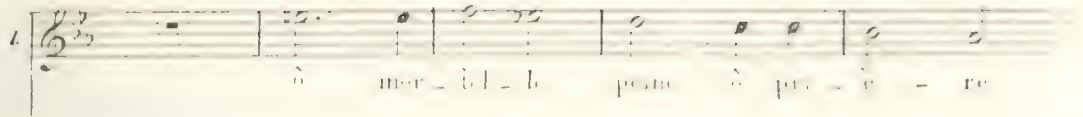
T

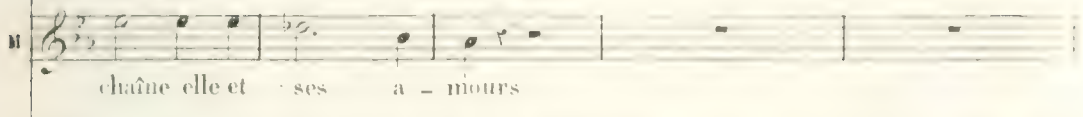
 ô mor-tel-le peine ô pri-é-re

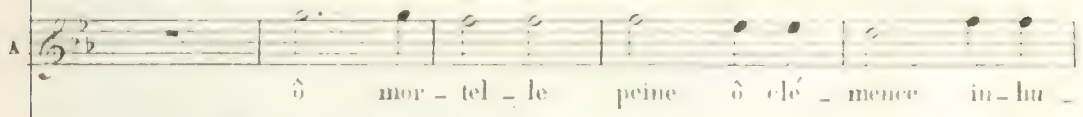
M

 chaîne-elle et ses a-mours

A

 ô mor-tel-le peine ô clé-mence in-hu-

R

 neelle et ses a-mours

Vai-ne

M

 tel est son u-sa-ge et la

A

 mai-ne

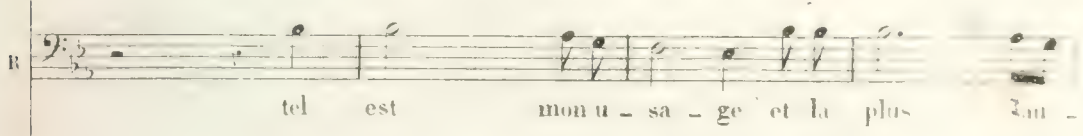
R

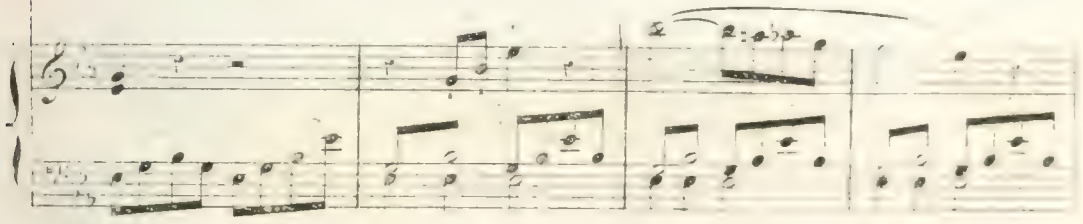
 tel est mon u-sa-ge et la plus

le des -

plus sa - va - ge comme la - plus sa - ge lui cède - de tou -

qu'en mon

- va - ge comme la plus sa - ge me cède tou - jours

tin mien - chai - ne hé - las pour tou - jours

jours lui cède - de lui cède - de tou - jours

coeur la hai - ne suc - cède aux a - mours

rends

ce à ma bôn - té su - prê - me va - sois

B
 l - bre ce jour ver - ra son - ble - mes

MARG:
 en - fin nous sans pei - ne la belle inhu
 voux en - fin nous sans pei - ne la belle sou - ha - it - ne

ZÉLA:
 ô mor - tel - le
 mai - ne sous ses lois - en - chaîne elle et ses a - mours

ALB:
 ô mor - tel - le
 sous mes lois en - chaîne elle et ses a - mours

peine ô pri - è - re , vai - ne ô mor -
 en - fin
 peine ô clé - mence in - hu - mai - ne ô mor -
 tel est mon u - sa -

tel - le pei - ne le des - tin. m'en - chaî - ne
 non sans pei - ne la belle in - hu - mai - ne
 - tel - le pei - ne le des - tin l'en - chaî - ne
 - - ge et la plus sau - va - ge - - ge comme

à mor - tel - le pei - ne le des - tin m'en -
 en - fin non sans pei - ne la belle in - hu -
 à mor - tel - le pei - ne le des - tin l'en -
 sa - - - - ge et la plus sau - va - - - -

- chai - ne hé - - - las pour tou - jours
 - mai - ne sous - - - ses lois sous - - - ses lois
 - chai - ne mais bien - tôt mais bien - tôt
 - ge comme la - - - plus sa - ge cè - de - ra - - - tou - jours - - -

L
 cè - de - ra - - - - - tou - - - - - jours

ZÉI *Plus serré*
 hé - - - las pour - - - - - tou - jours du moins de sa rage et de
 MAR
 en - - - chaî - ne ses amours tel est son u - sage et la
 ALB
 ma ra - ge tranchera ses jours. je sors d'escla - vage et bien.

R
 cè - de - ra - - - - - tou - - - - - jours tel est mon u - sage et la

Z
 l'es - cla - va - ge l'hymen qui m'en - gage a sau - vé ses jours du
 M
 plus sau - va - ge comme la plus sa - ge lui cè - de tou - jours oui la

A
 -tôt ma ra - ge vengeant mon ou - tra - ge tranche - ra ses jours oui bien
 R
 plus sau - va - ge comme la plus sa - ge cè - de - ra tou - jours oui la

moins de sa ra - ge Thy - men qui m'en gage a sau -

plus sau - va - ge comme la plus sa - - - - - ge lui

-tôt ma ra - ge vengeant mon ou - tra - - - - - ge tran - che -

plus sau - va - ge comme la plus sa - - - - - ge cè - de -

vi ses jours

cè - - - de toujours

ra ses jours

ra tou - jours

N° 13
FINAL.

Allegro assai (♩ = 126)

ZÉILA.

MARGUERITE.

ALBERT.

RODOLPHE.

PIANO.

Elle est en sa pu - san - ce

A

et la fil - le des cieux va s'enchaîner à lui pard'invin - ci - bles

A

noeuds - au prix de mon bonheur et de toute ma vie et dusse je a ja -

- mais renoncer a la voir si je pou - vais la ren - dre au

ciel a sa pa trie et retrou ver ce voi le son pou voir son ta lis

MARG

J'en tends ce voi le caché là sur ton cœur un pré cie ux tis -
- man

- su ch bien qu'en se ras tu
quitte là dit mon sang ma vie en - tiè - - re ne pou rrait

pas ma quit ter en vers toi ô Mar gue_rite é cou te moi Mar gue_rite en -

quète pres-se de son hy-men la

pom-pe qui s'apprê-te

DAME TEN Du haut des tourel - les al-

SEIGNEURS BASS Du haut des tourel - les al-

DESS VASSAUX TEN Du haut des tourel - les al-

VASSAUX BASS Du haut des tourel - les al-

tiè - res flottez au vent - riches ban_nie - res et

tiè - res flottez au vent - riches ban_nie - res et

tiè - res flottez au vent - riches ban_nie - res et

tiè - res flottez au vent - riches ban_nie - res et

tiè - res flottez au vent - riches ban_nie - res et

tiè - res flottez au vent - riches ban_nie - res et

vous vas_saux de monsei_gneur chantez - chantez cé lé_brez le bon -

vous vas_saux de monsei_gneur chantez - chantez cé lé_brez le bon -

vous vas_saux de monsei_gneur chantez - chantez cé lé_brez le bon -

nous vas_saux de monsei_gneur chantons - chantons cé lé_bres se bon -

nous vas_saux de monsei_gneur chantons - chantons cé lé_bres se bon -

nous vas_saux de monsei_gneur chantons - chantons cé lé_bres se bon -

-heur chantez ——— chantez célébrez le bonheur du
 -heur chantez ——— chantez célébrez le bonheur du
 -heur chantez ——— chantez célébrez le bonheur du
 -heur chantons ——— chantons célébrons son bonheur du
 -heur chantons ——— chantons célébrons son bonheur du
 -heur chantons ——— chantons célébrons son bonheur du

haut des tourel - les al - tiè - res flottez au vent ——— riches ban -
 haut des tourel - les al - tiè - res flottez au vent ——— riches ban -
 haut des tourel - les al - tiè - res flottez au vent ——— riches ban -
 haut des tourel - les al - tiè - res flottez au vent ——— riches ban -
 haut des tourel - les al - tiè - res flottez au vent ——— riches ban -
 haut des tourel - les al - tiè - res flottez au vent ——— riches ban -

- nié - res et vous vas - saut de monseigneur chantez
 - nié - res et vous vas - saux de monseigneur chantez
 - nié - res et vous vas - saux de monseigneur chantez
 - nié - res et nous vas - saux de monseigneur chantons
 - nié - res et nous vas - saux de monseigneur chantons
 - nié - res et nous vas - saux de monseigneur chantons

chantez célébrez le bonheur chantez chantez célébrez le bon
 chantez célébrez le bonheur chantez chantez célébrez le bon
 chantez célébrez le bonheur chantez chantez célébrez le bon
 chantons célébrons son bonheur chantons chantons célébrons son bon
 chantons célébrons son bonheur chantons chantons célébrons son bon
 chantons célébrons son bonheur chantons chantons célébrons son bon

-heur joie infi_ni e il sema_

-heur joie infi_ni e

-heur joie infi_ni e

-heur joie infi_ni e il sema_

-heur joie infi_ni e

-heur joie infi_ni e

p

_ri e joie in_fi_ni e

il se ma_ri e il se ma_

il se ma_ri e il se ma_

_ri e joie in_fi_ni e

il se ma_ri e il se ma_

il se ma_ri e il se ma_

il se ma - ri - e du haut des tourel - les al
 ri - e il se ma - ri - e du haut des tourel - les al
 ri - e il se ma - ri - e du haut des tourel - les al
 il se ma - ri - e du haut des tourel - les al
 ri - e il se ma - ri - e du haut des tourel - les al
 ri - e il se ma - ri - e du haut des tourel - les al

-tié - res flottez au vent - riches bannié - res et
 -tié - res flottez au vent - riches bannié - res et
 -tié - res flottez au vent - riches bannié - res et
 -tié - res flottez au vent - riches bannié - res et
 -tié - res flottez au vent - riches bannié - res et
 -tié - res flottez au vent - riches bannié - res et

vous vas_saux de monseigneur chan_tez cé_ lébrez le bon_

vous vas_saux de monseigneur chan_tez cé_ lébrez le bon_

vous vas_saux de monseigneur chan_tez cé_ lébrez le bon_

nous vas_saux de monseigneur chan_tons cé_ lébrons son bon_

nous vas_saux de monseigneur chan_tons cé_ lébrons son bon_

nous vas_saux de monseigneur chan_tons cé_ lébrons son bon_

heur gloire au no ble châ_ te_ lain

heur gloire au no ble châ_ te_ lain

heur gloire au no ble châ_ te_ lain

heur gloire au no ble châ_ te_ lain

heur gloire au no ble châ_ te_ lain

heur gloire au no ble châ_ te_ lain

no - tre seigneur su - zerain

no - tre seigneur su - zerain gloire au no - ble

no - tre seigneur su - zerain gloire au no - ble

no - tre seigneur su - zerain

no - tre seigneur su - zerain gloire au no - ble

no - tre seigneur su - zerain gloire au no - ble

8^a

f >

gloire au no - ble cha - te -

châ - telain gloire au no - ble cha - te -

châ - telain gloire au no - ble cha - te -

gloire au no - ble cha - te -

châ - telain gloire au no - ble cha - te -

châ - telain gloire au no - ble cha - te -

f

- lain no - tre sei - gneur su - zerein no - tre sei
 - lain no - tre sei - gneur su - zerein no - tre sei
 - lain no - tre sei - gneur su - zerein no - tre sei
 - lain no - tre sei - gneur su - zerein no - tre sei
 - lain no - tre sei - gneur su - zerein no - tre sei

- gneur su - zerein chan_tons chantons cé_ lebrons son bonheur
 - gneur su - zerein chan_tons chantons cé_ lebrons son bonheur
 - gneur su - zerein chan_tons chantons cé_ lebrons son bonheur
 - gneur su - zerein chan_tons chantons cé_ lebrons son bonheur
 - gneur su - zerein chan_tons chantons cé_ lebrons son bonheur

RUD: Quelle est

Z.F.I.

De terreur j' me sens gla - cé - e
 bel - le ma fian - cé - e appor - tez

lui — tous mes joy - aux et mes or - nements les plus beaux
 8^a

The second system continues the vocal line with the lyrics 'lui — tous mes joy - aux et mes or - nements les plus beaux'. A first ending bracket labeled '8^a' spans the end of the system. The piano accompaniment continues with similar harmonic support.

que pour l'au - tel on la pare au plus
 8^a

The third system features the vocal line with the lyrics 'que pour l'au - tel on la pare au plus'. A second ending bracket labeled '8^a' is present. The piano accompaniment provides accompaniment for the vocal line.

vi - - te allons fem - mes allons dépêchez vous

The fourth system concludes the page with the vocal line lyrics 'vi - - te allons fem - mes allons dépêchez vous'. The piano accompaniment continues with rhythmic patterns.

ALB:

ah Marguerite ah Margueri - te ce voilerends le moi je t'en prie à genoux et

A si quel-que soup-çon reste en ton cœur ja-loux rends

A le nou-pas à moi mais à sa fi-an-cée à Zé-i-

MARG:

qued'il - la et soudain j'en ju-re par le Dieu qui

lit dans ma pen - sé - - e je suis à - toi je te don - nera

vous

main

ROD:

Eh quoi - - - pas encor prê - - te

(avec dépit)

oui seigneur châ - te - lain la marié - e ? au -

(Marguerite)

fem - - me que l'on s'empres - se

V.

-ra terminé sa toi - let - te dans ton ins - tant

ALB:

de crain - te... et d'atten - te... j'emesus

ROD:

ô doux a - ve - nir ——— doux a - ve - nir ——— ô sort qui m'en -

1^{rs} DES:

ô sort ô sort qui l'en -

2^{ds} DES:

ô sort ô sort qui l'en -

1^{rs} TEN:

ô sort ô sort qui l'en -

2^{ds} TEN:

ô sort ô sort qui l'en -

BASSES:

ô sort ô sort qui l'en -

CHOEUR.

ZEI

Mes sœurs ce fatal hymé né _ e le laisserez vous s'ac _ com _

je me sens fremir

chan _ _ te

chan _ _ te

chan _ _ te

chan _ _ te

chan _ _ te

chan _ _ te

p

z

- plir m'avez vous donc aban - don - né e mes seurs: venez au

z

- cours du haut des cieux venez à mon se - cours mes seurs mes

Allegretto (♩=30)

z

seurs: venez à mon se - cours ah que mon ame este -

1^{re} DES

Voi - le voi - le qui nous sert d'ê -

2^{es} DES

Voi - le voi - le qui nous sert d'ê -

3^{es} DES

Voi - le voi - le qui nous sert d'ê -

ma_c ô_sons_harmo_ni_eux chant_mes_premiers_a_

ALB

sort_qui_mépouvan_te

ROD

ô_sort_qui_m'enchante

toi_le_gui_de_gui_de_notre_é_lau_ra_

toi_le_gui_de_gui_de_notre_é_lau_ra_

toi_le_gui_de_gui_de_notre_é_lau_ra_

DES

ô_sort_qui_l'enchante

TEN

ô_sort_qui_l'enchante

BASSES

ô_sort_qui_l'enchante

M. AND C. E. L. E.

Z. 
 mours mes sœurs vous m'avez en - ten - du - e

A. 
 fatal a - ve - nir

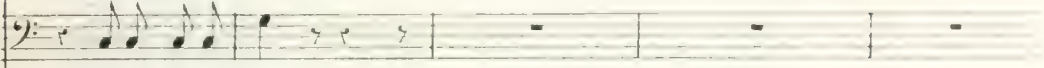
R. 
 ô doux a - ve - nir

 pi - de tis - su lé - ger — par toi seul — sans dan - ger

 pi - de ti - su lé - ger — par toi seul — sans dan - ger —

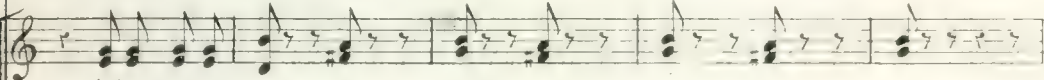

 pi - de tis - su lé - ger — par toi seul — sans dan - ger —

 ô doux a - ve - nir pour lui quel a - ve - nir

 ô doux a - ve - nir pour lui quel a - ve - nir

 ô doux a - ve - nir pour lui quel a - ve - nir

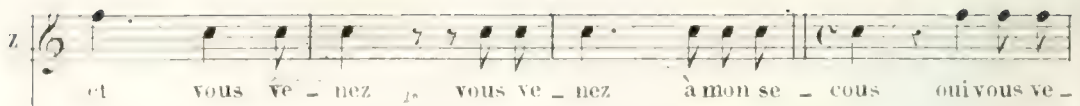

Z  et vous ve - nez je vous ve - nez à mon se - cours ou vous ve -

V  je me sens frémir je me sens fré - mir

B  doux a - ve - nir

 nous sont ou - verts et les cieux et les airs

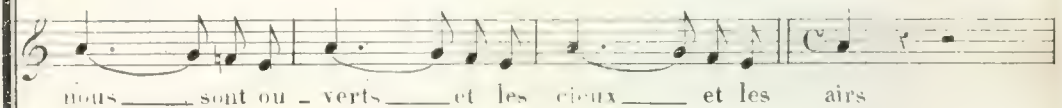
 nous sont ou - verts et les cieux et les airs

 nous sont ou - verts et les cieux et les airs

 ah pour lui quel a - ve - nir

 ah pour lui quel a - ve - nir

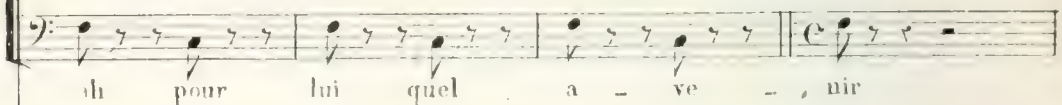
 ah pour lui quel a - ve - nir

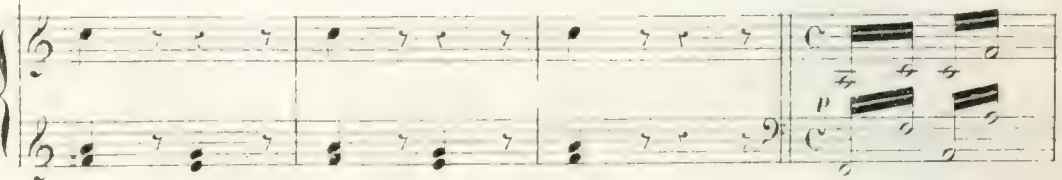
 ah pour lui quel a - ve - nir

nez à mon se - cours vous ve - nez à mon se -

cours

1^{er} DESSUS. *dolce.*

Sur le front de la fi-an - cé - e que la cou - ron - ne soit pla -

2^d DESSUS.

Sur - le front de la fi-an - cé - e que la cou - ron - ne soit pla -

dolce.

MARG:

ain - si que ce voi - le blanc gage d'un au - gus - te ser -

- cé - e

- cé - e

ZEILA.

quand je vu ce voi - le du le
- ment

Ciel m'est ren - du

ALBERT.

An - ge des cieux vo - le vers ta pa -

- tri - e an - ges des cieux vole vers ta pa - tri -

Allegro assai. (Zakladnaya i tantsy) (Imp.)

A

CHOEUR

SOLO: *f*

ROB: *f*

DES: *f*

TEN: *f*

BAS: *f*

f

f

f

f

f

f

f

f

f

f

f

f

ACTE V

N° 19.

CHOEUR DE FÉES ET GAVATINE.

ZÉLLA.

LDDA.

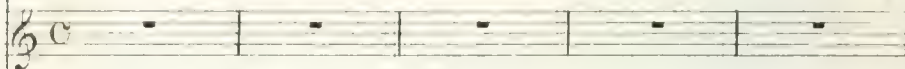

PIANO.

*All^o moderato. (♩=92)**ff*

CHOEUR DES FÉES.

El - le dort

El - le dort

el - le dort glis - sez en si - len

el - le dort glis - sez en si - len

ce sur les nu - a - ges a - zu - rés que sur son front plein d'in - no -

ce sur les nu - a - ges a - zu - rés

cen - ce el - le dort

des - cendent les songes ado - rés el - le dort

el - le dort glissez en si - len -

el - le dort glissez en si - len -

ZILLA.

Al - bert

ce sur les nu - a - ges a - zu - rés

ce sur les nu - a - ges a - zu - rés

- bert Al -

EDDA.

Quel est ce nom et que veut el - le di - re

- bert Al - bert

E

Voi - ci trois jours que no - tre

sœur est enfin re-ve-nue en ce ce-este em-pi-re et ce pen-

-dant elle est tris-te et sou-pi-re

sou-pi-er sou-pi-er au sein du bon-

-leur

El-le dort el-le dort

El-le dort el-le dort

glissez en si - len - - - ce sur les nu - a - ges a - zu -

glissez en si - len - - - ce sur les nu - a - ges a - zu -

EDDA

écoutez : écoutez la

- rés

- rés

E

roi - ne nous ap - pel - - le cou - rons courons : près

d'el - - le mes sœurs courons près d'el - le

Zé-i - la n'as tu pas enten - du la rei - ne nous at-

ZÉI (s'éveillant) (apercevant Edda)
 Albert Al- bert que me veux tu ah pardon je te suis

- tend

Allegro. (♩=132)

Sans doute à quelques

fê - tes à d'éternels plai - sirs se cou - lent tous nos jours

toujours danser chanter toujours c'est tris - te et dans ces

lieux à l'abri des tem - pêtes tout res - pire un cé - les - te un immor - tel en -

- nul Al - bert Al - bert — auprès de toi — ce n'était pas — en -

Allégo (♩=116)

- cen - dre mon bien-aimé - vers toi qui me ren-

f.

- dra mes char - mes et mes

f. p.

pous de dou - leur mes tour - mens et mes -

f. p.

- pei - nes hé - las et mon bon - heur Al

cres. sp.

- bert Al - bert que Dieu da - gne m'ô-

cres.

-ten-dre et qu'il té - lève à moi ou me lais-se des -

- cen - dre mon bien-aimé vers toi qui

plus animé.

rinf:

me ren - dra mes chaî - nes et mes jours de dou -

- leur mes - - tour - - mens - -

et mes pei - nes he -

- las he - las qui me ren

fz *cresc:*

- dra mes pei - nes et mon bon - heur qui me ren - dra mes

chai - nes et mes jours de dou - leur

The fourth system continues the vocal line with 'chai - nes et mes jours de dou - leur'. The piano accompaniment continues with the same rhythmic and harmonic structure as the previous systems.

mes — tour — — mens — — et — — mes —

8^a

pei — — nes — — hé — — las — —

8^a

f *crusc.*

hé — — las — — qui me ren — dra mes pei —

8^a

— nes et mon bon-heur — — qui me ren-dra — — mon bon —

— heur — — mon bon — heur

EDDA

Aux yeux de tous no-tre reine au-jour-

-d'hui veut te pa-rer d'u-ne splendeur nou-vel-le pour prix de ton ex-

ZÉILA.

Qu'ai-je entendu

- il ma seur el-le pro-met d'ex-au-cer ton premier sou-hait sa pa-

-role est sa-cre-e tu n'as qua demander et tu peux voir en-er augmenter ta puis

- sance et sur un trône d'or à ses côtés briller sur la white azu-rée

All^o non troppo. ♩=100.

p

ZÉLIA

O Reine est-il vrai qu'au-jour-

-d'hui le plus cher de mes vœux se-ra par toi rem-pli Eh bien donc laisse-

-moi re-tourner sur la ter-re près de ce-lui que j'ai me hé-las que j'ai quit-

-té laisse-moi renon-cer à l'im-morta-li-té

CHŒUR. A-dieu notre sœur che-
A-dieu notre sœur che-

- ri - - e adieu donc fil - le des cieux a - dieu no - tre sœur ché -

- ri - - e adieu donc fil - le des cieux a - dieu no - tre sœur ché -

- ri - - e adieu donc fil - le des cieux. loin de ta bel - le pa -

- ri - - e adieu donc fil - le des cieux.

- tri - - e A - dieu no - tre sœur ché -

par - tout te suivront nos vœux A - dieu no - tre sœur ché -

- ri - e adieu donc fil - le des cieux . loin de ta bel - le pa

- ri - e adieu donc fil - le des cieux loin de ta bel - le pa

- tri - - e par - tout . te sui-vront nos vœux.

- tri - - e par - tout . te sui-vront nos vœux.

M Auber, Daniel François Esprit
1503 [Le lac des fées. Piano-
A888L3 vocal score. French]
Le lac des fées

Music

PLEASE DO NOT REMOVE
CARDS OR SLIPS FROM THIS POCKET

UNIVERSITY OF TORONTO LIBRARY

MUSIC - UNIVERSITY OF TORONTO

3 1761 07918481 8

